Javeriana Cali EN CIFRAS 2024



Estudiantes	8.576		
Doctorados	4	16	Especializaciones
Maestrías	23	9	Esp. Médico-quirúrgicas
Pregrados universitarios	28	1	Pregrados tecnológicos
		1.362	Profesores

Pontificia Universidad
JAVERIANA
Cali

Propósito Superior

Inspiramos y contribuimos a la transformación de seres humanos, comunidades y territorios para forjar la región, el país y el mundo que soñamos.

Misión

La Pontificia Universidad Javeriana es una institución católica de educación superior, fundada y regentada por la Compañía de Jesús, comprometida con los principios educativos y las orientaciones de la entidad fundadora.

Ejerce la docencia, la investigación y el servicio con excelencia, como universidad integrada a un país de regiones, con perspectiva global e interdisciplinar, y se propone:

- la formación integral de personas que sobresalgan por su alta calidad humana, ética, académica, profesional y por su responsabilidad social; y
- la creación y el desarrollo de conocimiento y de cultura en una perspectiva crítica e innovadora, para el logro de una sociedad justa, sostenible, incluyente, democrática, solidaria y respetuosa de la dignidad humana.

Visión al 2025

La Javeriana Cali será reconocida como una universidad innovadora que genera incidencia e impacto para aportar significativamente a la sostenibilidad del país desde el suroccidente colombiano.

Índice

- Javeriana Biodiversa.....3
- Presentación.....4
- Megas.....5
- Estudiantes.....6
- Profesores.....8
- Egresados.....9
- Investigación.....10
- Eduinnovafest.....12
- Internacionalización.....12
- Presencia nacional.....13
- Institutos.....14
- Medio Universitario.....16
- Recursos para el aprendizaje.....20
- Acompañamiento.....21
- Responsabilidad Social.....23
- Recursos financieros.....24
- Infraestructura.....25
- Oferta académica.....26



Javeriana Biodiversa









Apreciada comunidad javeriana:

Estas páginas recogen la información cuantitativa más relevante de la gestión realizada por nuestra universidad durante el 2024. Más que un compendio estadístico, este documento refleja nuestro compromiso con la transparencia, la rendición de cuentas y el mejoramiento continuo.

Durante este año fortalecimos nuestras capacidades institucionales, ampliamos el alcance de nuestras funciones sustantivas y promovimos iniciativas que respondieron a las necesidades del entorno desde una perspectiva humanista, sostenible y orientada al bien común.

Javeriana en Cifras evidencia el trabajo colectivo y permite conocer los avances alcanzados en el cumplimiento de nuestros objetivos institucionales. Estos resultados son posibles gracias al compromiso de estudiantes, profesores, colaboradores, directivos, egresados y aliados, quienes, desde sus diferentes roles, contribuyen al cumplimiento de nuestra Misión.

Cada cifra representa una oportunidad para reconocer los logros obtenidos, identificar oportunidades de mejora y orientar las decisiones que seguirán fortaleciendo nuestro quehacer institucional.

Cordialmente,

Vicente Durán Casas, SJ.
Rector de la Seccional

1

Innovación educativa relevante

Consolidar una cultura de innovación educativa con sello de identidad javeriana multicampus que impulse la excelencia humana y académica de la Comunidad Educativa.

PILARES DE LA PLANEACIÓN ESTRATÉGICA 2022 2025

2

Impacto universitario transformador

Realizar las funciones de docencia, investigación, servicio y gestión con impacto transformador en personas, comunidades y territorios, para buscar la reconciliación, la convivencia y la sostenibilidad.

3

Relaciones significativas y alianzas estratégicas

Construir y fortalecer relaciones significativas y perdurables, de manera innovadora, con las personas, las comunidades, las empresas, las organizaciones y la institucionalidad pública, a nivel local, nacional y global para así multiplicar la incidencia de la Javeriana Cali.

4

Vivir la fraternidad en nuestra casa común

Lograr el fortalecimiento institucional y de la Comunidad Educativa de manera que se logre un equilibrio virtuoso de las dimensiones humana, ambiental, financiera y digital.

☆ Total estudiantes

	Hombres	Mujeres	Total
Pregrado	3.066	3.900	**6.966**
Posgrado	765	845	**1.610**
Especialización	190	375	**565**
Especialización médico-quirúrgica	83	72	**155**
Maestría	478	387	**865**
Doctorado	14	11	**25**
Total	3.831	4.745	**8.576**

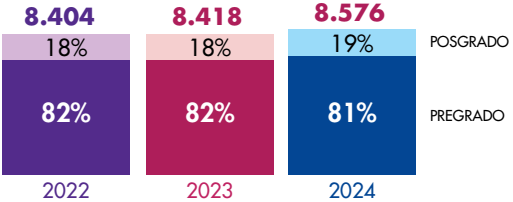

☆ Datos correspondientes al segundo semestre del año.

Estudiantes por profesor

19 estudiantes de pregrado por profesor equivalente tiempo completo

24 estudiantes de pregrado y posgrado por profesor equivalente tiempo completo

Grupos estudiantiles de la VMU



Pregrado

2022	2023	2024
6.904	6.930	6.966

♂	♀
3.066	3.900

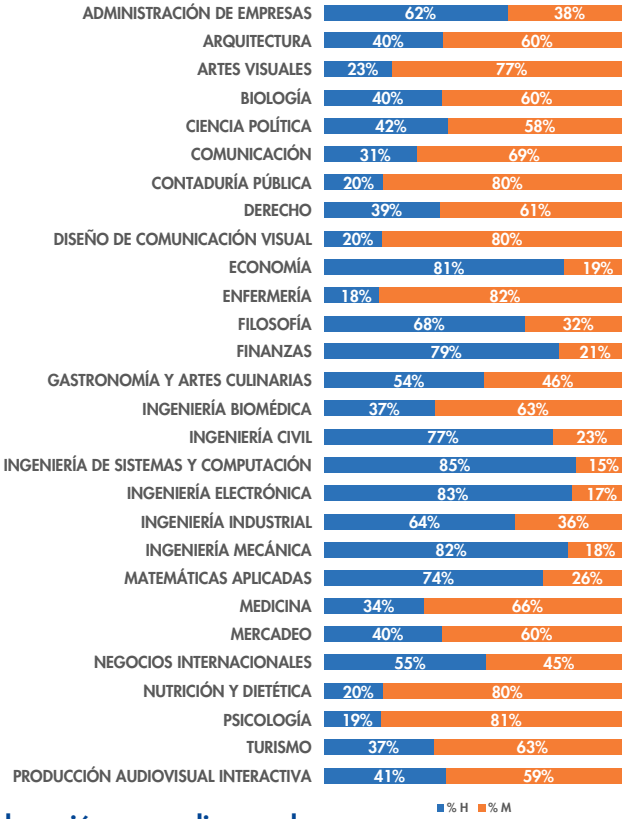

Tasa de deserción promedio anual

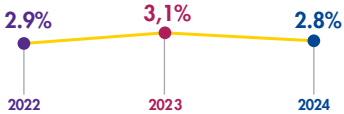

Estudiantes que no se encuentran matriculados por dos o más periodos consecutivos. Calculado por la Oficina de Planeación con criterios institucionales.

Comunidad profesoral

Total profesores

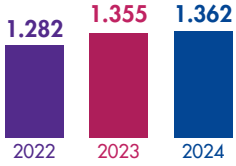

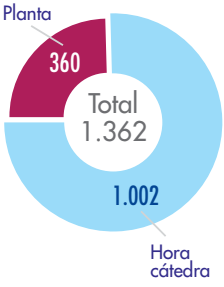

Por género

Planta y hora cátedra

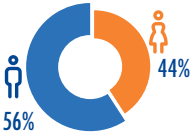

Evolución de profesores planta por nivel de formación

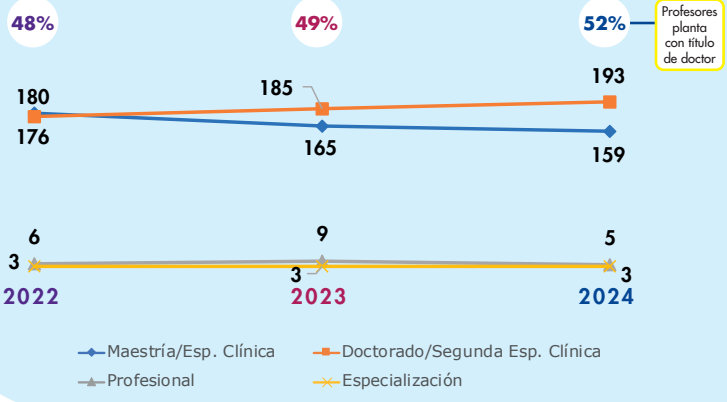

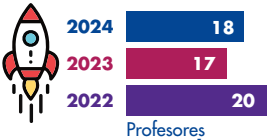

Profesores **cursando** doctorado

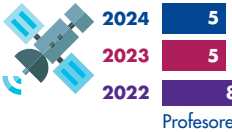

Profesores que **regresaron** con título de doctor

Egresados

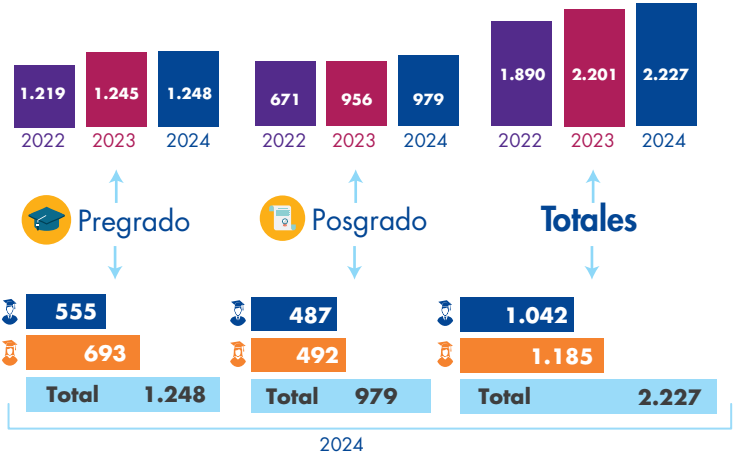

Relacionamiento

4.450 **(279 nuevos)** Egresados unidos en la red En contacto

Portafolio de **160** emprendimientos

1.575 egresados en actividades (Conferencias, talleres, encuentros, ferias y otros eventos)

1.914 egresados participaron de las actividades de la VMU

Empleabilidad

Feria virtual

1.636 ofertas laborales publicadas

3.918 vacantes

Práctica estudiantil

907 estudiantes matricularon en el 2024 la asignatura 'Práctica estudiantil'.

El enganche inmediato de los estudiantes en la misma organización donde finalizan su práctica está en un **32%** para el primer semestre de 2024.

Investigación



Semilleros de investigación

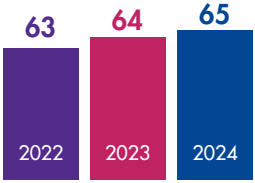



Estudiantes **vinculados** a **semilleros**

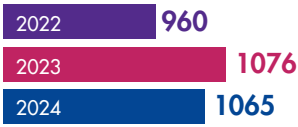



Jóvenes investigadores





Publicaciones en medios de alto impacto

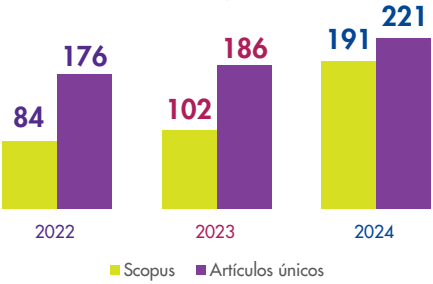

Resultados de la medición de MinCiencias



80%

(16/20) de los grupos están en las más altas categorías (A1 y A).

Investigadores categorizados

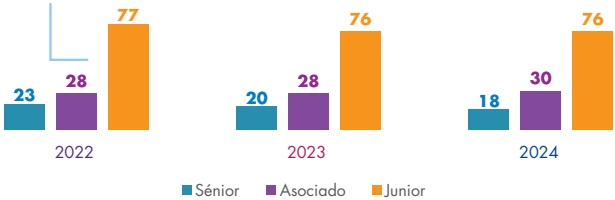

Centro Javeriano de **Innovación y Emprendimiento CI+E**

Indicadores estratégicos de la gestión de innovación y emprendimiento

	2022	2023	2024
Línea de Mentalidad y cultura			
No. de experiencias	37	44	44
Línea de Formación			
No. de cursos y prácticas nacional e internacional	3	6	6
Línea de Incubación			
No. de empresas tradicionales incubadas	32	0	14
No. de empresas científicas y tecnológicas incubadas	25	19	46
Línea de Transferencia			
No. de tecnologías activas en ruta	24	30	45

	2022	2023	2024
Licenciamientos / Tecnologías activas	0/23	2/30	8/45
Empresas de base tecnológica incubadas / Cohortes	25/2	19/1	46/2
Estudiantes / Proyectos de innovación abierta (ej: PDP - Project Development Product)	29/3	99/6	94/7
Personas participando en actividades del CI+E	2.147	1.440	1.877

Durante 2024, el Centro consolidó **la Ruta Javeriana de I+E**, logrando una **transición efectiva del conocimiento hacia soluciones de mercado con impacto social y ambiental.**

45 tecnologías activas en ruta de transferencia organizadas en **10 paquetes** tecnológicos

9 patentes vigentes

Edu Innova Fest es un espacio académico orientado a promover la innovación educativa, el intercambio de experiencias y la reflexión sobre las prácticas de enseñanza y aprendizaje.

2 expertos internacionales (Tecnológico de Monterrey y Universidad del Norte).

45 ponencias presentadas (37 de profesores, 4 de estudiantes y 4 de profesionales del Medio Universitario).

56 profesores recibieron un reconocimiento en el marco de Valoración de la Trayectoria Académica.

Movilidad internacional de estudiantes en doble vía

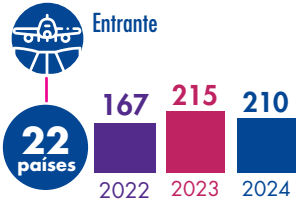

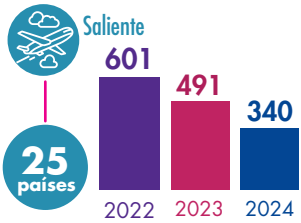

Convenios internacionales

250	10	192	42
Convenios internacionales	Nuevos Convenios	Universidades /instituciones aliadas	Paises

Redes para la movilidad

International Association of Jesuit Universities

AUSJAL

Alianza del Pacífico

ASCUN

CINDA

Red Colombiana

DFGN

SUGAR

AUP

DELFIN

Santander Universidades

Nuevos destinos destacados para el Semestre Académico Internacional:

- Reino Unido, Newcastle University
- Finlandia, Åbo Akademi Universit
- Lituania, Vilnius Tech
- Portugal, Universidade do Minho, Universidade Lusófona
- Uruguay, Universidad de Montevideo, Universidad ORT Uruguay
- Estados Unidos, Montclair State University

Instituto de Estudios Interculturales
UNIVERSIDAD JAVERIANA Cali

El Instituto de Estudios Interculturales contribuye principalmente a los ODS 4, 5, 8, 10, 13, 15, 16 y 17.

4 EDUCACIÓN DE CALIDAD

5 IGUALDAD DE GÉNERO

8 TRABAJO DECENTE Y CRECIMIENTO ECONÓMICO

10 REDUCCIÓN DE LAS DESIGUALDADES

13 ACCIÓN POR EL CLIMA

15 VIDA DE ECOSISTEMAS TERRESTRES

16 PAZ, JUSTICIA E INSTITUCIONES SÓLIDAS

17 ALIANZAS PARA LOGRAR LOS OBJETIVOS

Centro de Consultoría

Mediante **12 proyectos de consultoría** se beneficiaron:

10 organizaciones:
2 entidades públicas • **7** empresas privadas
1 de cooperación internacional

1 proyecto de impacto nacional con presencia en **15** departamentos y **469** municipios.

Educación Continua

547 actividades (abiertas y cerradas).

21.698 personas impactadas, a través de las diferentes modalidades:
312 programas abiertos.
235 programas cerrados.

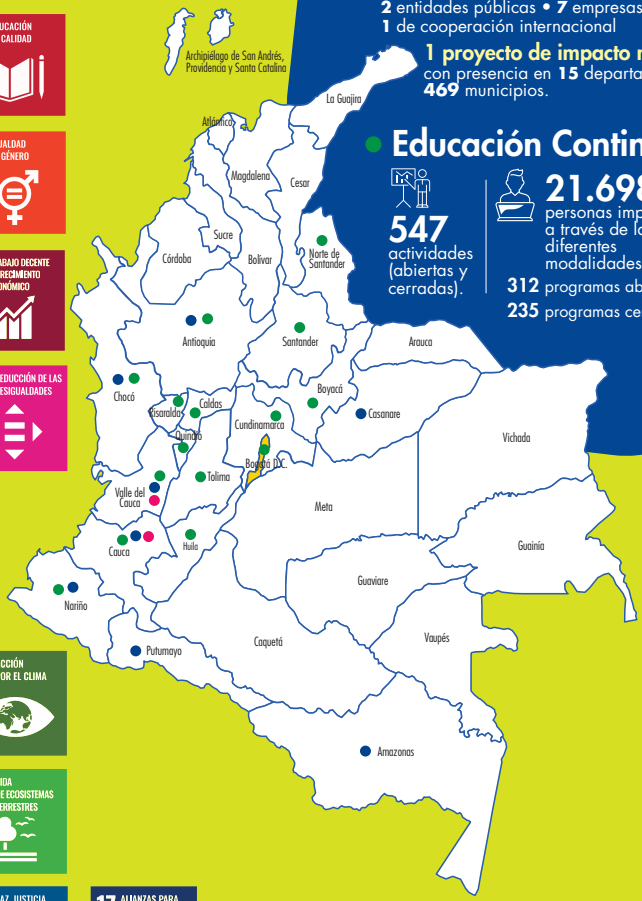

Instituto de Estudios Interculturales
UNIVERSIDAD JAVERIANA
Cali

4 EDUCACIÓN DE CALIDAD

45 lideres sociales en la Maestría en Interculturalidad, Desarrollo y Paz Territorial.

5 diplomados en liderazgo y cultura de paz.

127 graduados en diplomados.

105 líderes sociales formados en liderazgo transformador y **30** certificados en liderazgo social comunitario.

5 IGUALDAD DE GÉNERO

30 mujeres rurales graduadas en diplomados de liderazgo territorial.

+35 mujeres en procesos de gobernanza territorial y reparación ambiental.

8 TRABAJO DECENTE Y CRECIMIENTO ECONÓMICO

6 empresas comunitarias fortalecidas en el norte del Cauca.

12 diagnósticos y acompañamientos a iniciativas productivas comunitarias.

2 participaciones en iniciativas regionales de transiciones eco sociales en América Latina.

10 REDUCCIÓN DE LAS DESIGUALDADES

5 programas y proyectos dirigidos a comunidades indígenas, afrodescendientes y campesinas.

3 procesos de formación, acompañamiento y asesoría para organizaciones comunitarias y universidades indígenas.

13 ACCIÓN POR EL CLIMA

15 VIDA DE ECOSISTEMAS TERRESTRES

2 proyectos de transición eco social y cuidado ambiental.

Participación en **22** espacios en la COP16

134 participantes en eventos de la Zona Verde sobre biodiversidad, diálogo y comunidades.

Instituto de Estudios Interculturales

UNIVERSIDAD JAVERIANA
Cali

16 PAZ, JUSTICIA E INSTITUCIONES SÓLIDAS

10 procesos de diálogo a nivel territorial y nacional.

92 encuentros realizados en el Centro de Perdón y Reconciliación de Buenaventura.

2.404 participantes en actividades de reconciliación, cultura de paz y diálogo social en Buenaventura.

119 actores nacionales vinculados a procesos de diálogo sobre polarización y reconciliación.

17 ALIANZAS PARA LOGRAR LOS OBJETIVOS

13 proyectos desarrollados en investigación aplicada y pensamiento transformador.

+50 alianzas con organismos internacionales, universidades, comunidades, sector empresarial y entidades públicas.

iómicas

Logros:

Investigación e innovación

- **Desarrollo de tecnologías para la caracterización ambiental in situ**: sensores para gases de efecto invernadero, sensores para la detección de metales tóxicos, sensores vestibles para la medición no invasiva de metabolitos primarios y secundarios en plantas, tecnologías de gases de efecto invernadero para animales.
- Financiación de Minciencias para el **proyecto Citobot**: sensores para la detección del virus del papiloma humano, VPH.
- **Sensores de biomarcadores en matrices no invasivas** como aliento exhalado, asociados a enfermedades como diabetes tipo II.
- Implementación del programa **Good Food Fellows**.
- Ampliación de las plataformas PhenoAgro para monitoreo y fenotipado de ecosistemas agrícolas.

Formación de talento humano

- **5** estudiantes de doctorado **vinculados a investigación.**
- **4** estudiantes de maestría **vinculados a proyectos.**
- **9** estudiantes de pregrado en **semilleros de investigación.**
- **7** pasantes nacionales e internacionales.
- **20** estudiantes de colegio participantes en actividades STEM.

Reconocimientos

- **Premio Andesco a la Sostenibilidad 2024**, categoría Ambiental, por su contribución al desarrollo sostenible y a la innovación tecnológica.
- Participación en la **Zona Azul y la Zona Verde de la COP16**.

Participación de estudiantes por facultad en las actividades de la Vicerrectoría del Medio Universitario, VMU

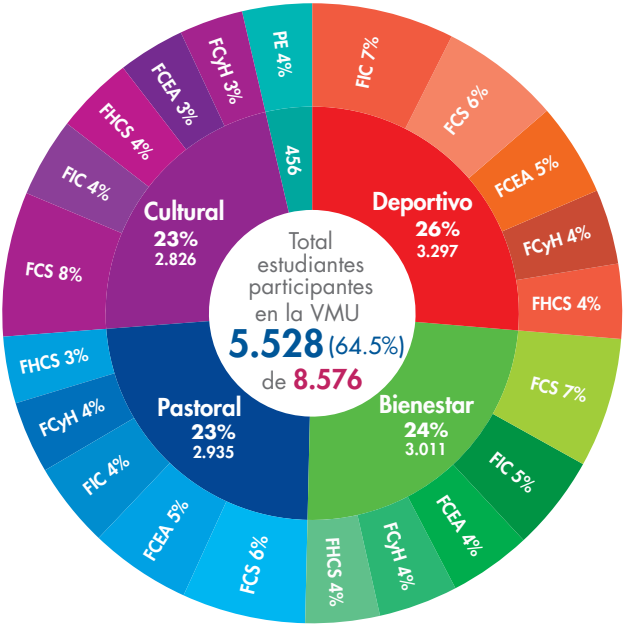

FCEA: Facultad de Ciencias Económicas y Administrativas
FCS: Facultad de Ciencias de la Salud
FHCS: Facultad de Humanidades y Ciencias Sociales
FIC: Facultad de Ingeniería y Ciencias
FCYH: Facultad de Creación y Hábitat
PE: Participación Estudiantil

Personal administrativo participante en actividades de la VMU

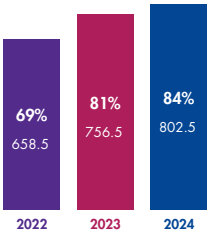

Profesores planta en actividades de la VMU

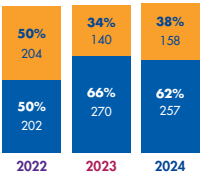

Profesores cátedra en actividades de la VMU

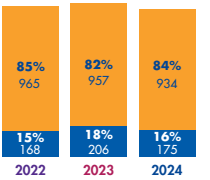

Participantes No participantes

Logros VMU

- Participación en el **primer Encuentro de Vicerrectorías del Medio Universitario**, realizado durante los juegos Intersuj 2024 en la Universidad Iteso de Guadalajara, México.
- **Implementación del Reconocimiento a Formadores del Medio Universitario** en dos categorías: **Ser Más para Servir Mejor y Audacia de lo Improbable**. En 2024 se reconoció a Deicy Vargas, del Centro Pastoral y a Diana Vélez, del Centro de Expresión Cultural.
- **Se fortaleció la identidad javeriana** a través de una estrategia de comunicación con narrativa centrada en el Medio Universitario.



Participación estudiantil

Logros:

- Fortalecimiento de los lazos con las facultades.
- Avance en estrategias con la Sede Central.
- Articulación de experiencias con los centros Cultural y Pastoral.
- Reutilización de los casilleros.
- Reacondicionamiento del espacio del CGE: Xbox, zona de futbolito, ping pong, nuevos juegos de mesa.
- Apoyo económico a estudiantes.
- Generación de lazos con organizaciones estudiantiles de otras universidades.
- Gestión para tarifa preferencial del transporte público MIO.

CENTRO DE BIENESTAR



Logros

- **Creación del proyecto Aulas para Ser**, que busca incidir en las dinámicas relacionales, que influyen en la salud mental en aula, buscado crear una concepción de esta como un lugar distinto, en el que se amplía el concepto de salud mental y se reconocen los diversos elementos en juego, desde el rol de docente y estudiante y su incidencia en las maneras de vincularse.
- **Posicionamiento del programa Universidad Inclusiva como apuesta institucional**, con la transversalización de la inclusión en diferentes unidades, promoviendo que cada una definiera acciones específicas desde su quehacer para implementar esta apuesta.

CENTRO de EXPRESIÓN CULTURAL



Logros

- **Co- Creación artística que afianza nuestra identidad institucional**, a través de obras como Viaje a la Provincia, Desde Adentro y Muralú.
- **Sistematización de experiencias** como: imaginar el mundo, reconstruyendo la experiencia Prisma, Javeriana baila, mira y canta. Permitiendo reconocer impactos formativos, la historia y proyectar posibilidades a futuro.

CENTRO DEPORTIVO



Logros

- **Dirección general de los III FISU** America Games Cali 2024, el evento deportivo universitario más importante del continente americano, que contó con la participación de 17 federaciones deportivas.
- **Articulación de la estrategia de clima organizacional, salud y bienestar**, a través del programa Javeriana Saludable, como parte de la Planeación Institucional.
- **Reconocimiento de créditos de electivas a estudiantes deportistas de alto rendimiento**, a través de la Circular No. 12 del 2 de diciembre del 2024.

CENTRO PASTORAL SAN FRANCISCO JAVIER



Logros

- **Premio Cidesco** a la Innovación Universitaria en la categoría Campus Ejemplar, destacando el trabajo conjunto de la Vicerrectoría del Medio Universitario y la Vicerrectoría Administrativa.
- **Organización del Encuentro de Liderazgo Ignaciano Latinoamericano, Pliul**, con la participación de 57 jóvenes de 11 universidades de la Compañía de Jesús, de 9 países de América Latina.

Sello Editorial Javeriano

Aprobación de 12 libros para indexación en Web Of Science.

57 libros publicados, **6** publicaciones seriadas y **18** en coedición.

Recursos de aprendizaje (Centro de Recursos para el Aprendizaje y la Investigación, CRAI)

Bases de datos **62**

Libros y monografías

Títulos: **56.182**
Volúmenes: **78.509**

Uso de recursos digitales: **140.223** Sesiones

Usuarios formados: Capacitaciones + asesorías **6.589**

Capacitaciones grupales: **5.729**
Asesorías personalizadas: **860**

ACOMPAÑAMIENTO

CENTRO MAGIS

16 MOOCs ofertados en 2024 (Cursos masivos abiertos en línea)

- **224** Países impactados
- **5.785** Personas certificadas
- **279.233** Participantes

8 **Experiencias formativas virtualizadas**

19 **Asignaturas diseñadas** para programas en **modalidad virtual**

5 **Programas de posgrado** que se ofertan en **modalidad virtual**

394 Asistencias de **profesores** en el **plan de formación**

14 Iniciativas COIL implementadas: **13 profesores** y **456 estudiantes** participantes.

2.375 **estudiantes** acompañados en las actividades del centro

184 **estudiantes** de distintos programas académicos obtuvieron la **certificación del curso Formación de Monitores Académicos**

4.535 **participaciones de estudiantes en las actividades del Centro Magis** en temáticas como: **planeación para el aprendizaje, motivación para aprender y habilidades para estudiar**.

32 **programas académicos, 5 de pregrado y 27 de posgrado** en el desarrollo de reflexiones orientadas a la cualificación y mejora continua a nivel micro-currícular.

CENTRO MAGIS

418 syllabus actualizados, de los cuales, **331 se encuentran en versión final**.

610 recursos educativos digitales creados

33 **profesores de la Facultad de Ciencias de la Salud** participaron y se certificaron del Diplomado Docencia Javeriana en Salud.

Centro *de* Escritura *Javeriano*

Se acompañó a **1.462 estudiantes** a mejorar sus habilidades de Lectura, Escritura y Oralidad, LEO, a través de diferentes servicios:

- **858 tutorías** distribuidas así: 747 tutorías individuales, 90 tutorías grupales y 21 tutorías en el aula (717 en pregrado y 141 en posgrado). En total, 491 estudiantes de pregrado y 74 de posgrado asistieron a tutorías.
- **81 talleres** que atendieron a 943 estudiantes (829 de pregrado y 114 de posgrado). 71 de estos talleres se realizaron en pregrado y 10 en posgrado.

2 versiones del taller de preparación Saber más para Saber Pro con **397 estudiantes inscritos.**

Acompañamiento a 153 profesores a través de asesorías individuales y talleres.

Sala de matemáticas Clavius Ricci

Año	Atenciones	Estudiantes atendidos
2024	2.358	632

Este es un espacio **creado para los estudiantes**, donde pueden consultar a expertos y **resolver las dudas** que se presenten en las diversas asignaturas de matemáticas de su carrera.

Consejería académica

La Oficina de Gestión Estudiantil ha venido priorizando en los últimos años, el fortalecimiento de la Consejería Académica como herramienta indispensable para el seguimiento de la ruta de formación de cada estudiante, cuyas atenciones en el año 2024 fueron:

FCS	FCEA	FCYH	FHCS	FIC
451	710	183	688	207

FCEA: Facultad de Ciencias Económicas y Administrativas
FCS: Facultad de Ciencias de la Salud
FHCS: Facultad de Humanidades y Ciencias Sociales
FIC: Facultad de Ingeniería y Ciencias
FCYH: Facultad de Creación y Hábitat

Total 2.239

Estudiantes beneficiados a través de becas

Otorgadas y renovadas

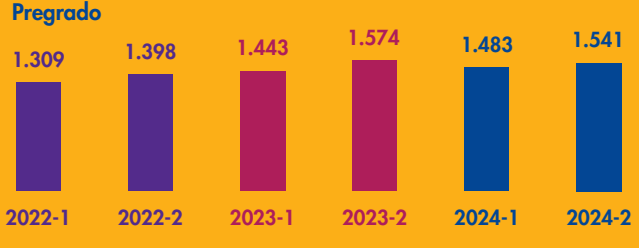

Valor en pesos de becas otorgadas de **pregrado**:

$10.584 millones → 89% con recursos propios

Valor en pesos de las otorgadas de **posgrado**:

$2.093 millones → 100% con recursos propios

Programa forja

Formación Javeriana para el Cambio Social y la Paz

22 Carreras vinculadas **72** Asignaturas

Participaron **2.202** estudiantes y **51** profesores

Redes aliadas

- Centro Latinoamericano de Aprendizaje y Servicio Solidario, Clayss
- Uniservitate
- Jesuit Worldwide Learning, JWL
- Red de universidades católicas de Colombia, RUCC

Instituciones:

53 entidades y/o comunidades

34 proyectos

6 proyectos de Aprendizaje Servicio

7 carreras vinculadas

Reconocimiento nacional:

- Reconocimiento regional Cidesco
- Reconocimiento de innovaciones superiores

Jesuit Worldwide Learning
Higher Education at the Margins

- Diplomado en ecoturismo comunitario, Amazonía ecuatoriana, Graduados: **17 (indígenas Waorani)**.
- Programa de ingles (global english learning) : **73 participantes**



Fondo San Francisco Javier

Proyectos 2024:

- **Génesis e inflexiones del tejido social en los comedores comunitarios**: procesos de la Comuna 18, Santiago de Cali - Facultad de Ciencias de la Salud.
- **El palenke comunica** - Facultad de Humanidades y Ciencias Sociales.
- **Prevención del abuso sexual, configurando masculinidades corresponsables y equitativas** - Facultad de Ciencias de la Salud.
- **Fortaleciendo la autoestima**: intervención de promoción de hábitos saludables y actividades sanas para el uso del tiempo libre y el ocio - Facultad de Humanidades y Ciencias Sociales.
- **El poder de una buena salud desde la nutrición y el cuidado del ambiente** - Facultad de Ciencias de la Salud.
- **Apoyo técnico a acueductos comunitarios del suroccidente colombiano** - Facultad de Ingeniería y Ciencias.

Inversiones para **potenciar** la **infraestructura** del **campus**

$ 6.300 MILLONES

1 **Diseño**

- Fase 1 del reforzamiento del ala este del edificio Administrativo

10 **Remodelaciones**

- Remodelación de las oficinas del CRAI.
- Remodelación de laboratorio de Suelos de Ingeniería Civil.
- Remodelación del concesionario UnTramo y del laboratorio auxiliar de Gastronomía en el edificio de Educación Continua.
- Remodelación de la Plazoleta junto a capilla.
- Remodelación del laboratorio de Gaming Center en El Cedro Rosado.
- Remodelación del 2 aulas del edificio Los Guayacanes para laboratorio de FitoX1 y FitoX2.
- Diseño para la remodelación del edificio El Samán.
- Servicio técnico por aislamiento térmico en tubería de agua fría del edificio Raúl Posada, SJ.
- Fases 2 y 3 de la remodelación del ala este del edificio Administrativo.
- Remodelación de la Dirección de Gestión Humana.

2 **Construcción**

- Ampliación de la bodega de compras en el edificio Las Palmas.
- Construcción del ascensor de El Samán (revisión diseño).

Recursos financieros

Participación de las matrículas en el presupuesto

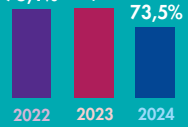

Participación del capital humano en el presupuesto

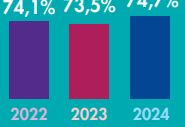

Ingresos por servicios realizados en el año

En miles de millones de pesos

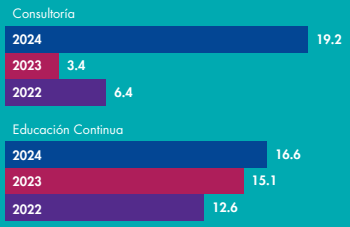

Alianzas para el desarrollo

Recaudo por donaciones: **4.034 millones**

59 Estudiantes beneficiados a través de donaciones

29 Miembros de la comunidad donaron a Javeriano Apoya Javeriano

Tamaño del campus

Extensión del terreno de la universidad:
176.712 m²
25,44 m² por estudiante pregrado

Áreas verdes
87.226 m²

9 Auditorios con **2.354** m²

Área construida

Campus Pance
66.161 m²

Javesalud – Imbanaco + Consultorio Jurídico + Centro Empresa + Casa Santa María de los Farallones
8.379 m²

Total área construida **74.540** m²

Equipos de cómputo

	2022	2023	2024
Computadores para estudiantes en salas de cómputo	1.592	1.328	1.137
Equipos de trabajo para profesores y colaboradores	1.865	1.372	1.317
Cantidad préstamo de portátiles	25.662	32.400	24.996
Reservas de aplicaciones virtuales	10.925	9.817	7.692
Dispositivos conectados simultáneamente a la red inalámbrica	5.462	8.190	7.996
Presupuesto para proyectos de sistemas de información	$1.300*	$1.400*	$880*

*Valor en millones de pesos

Pregrado

Programas acreditados y de doble titulación

Administración de Empresas
SNIES: 1040
Acreditación: Res. 6415
Vigencia: de 22 Abr. 2022 por 8 años.

Biología
SNIES: 54562
Acreditación: Res. 014246
Vigencia: de 23 Ago. 2023 por 6 años.

Contaduría Pública
SNIES: 1041
Acreditación: Res.12613
Vigencia: de 12 Jul. 2021 por 4 años.

Derecho
SNIES: 10213
Acreditación: Res.1100
Vigencia: de 3 Feb. 2023 por 6 años.

Filosofía
SNIES: 54163
Acreditación: Res. 3157
Vigencia: de 01 Mar. 2021 por 4 años.

Ingeniería Electrónica
SNIES: 1043
Acreditación: Res. 11581
Vigencia: de 17 Jul. 2018 por 8 años.

Medicina
SNIES: 54936
Acreditación: Res. 21382
Vigencia: de 11 Nov. 2020 por 4 años.

Arquitectura
SNIES: 90368
Acreditación: Res. 009425
Vigencia: de 27 May. 2022 por 6 años.

Ciencia Política
Univerzita Hradec Králové
SNIES: 11648
Acreditación: Res. 17341
Vigencia: de 27 Dic. 2019 por 6 años.

Diseño de Comunicación Visual
SNIES: 53296
Acreditación: Res.10784
Vigencia: de 27 Jun. 2024 por 6 años.

Ingeniería Civil
SNIES: 8114
Acreditación: Res. 24195
Vigencia: de 23 Dic. 2022 por 6 años.

Ingeniería Industrial
SNIES: 1044
Acreditación: Res. 3134
Vigencia: de 01 Mar. 2021 por 6 años.

Negocios Internacionales
SNIES: 101827
Acreditación: Res. 4943
Vigencia: de 16 Abr. 2024 por 8 años.

Artes Visuales
SNIES: 53475
Acreditación: Res. 024581
Vigencia: de 27 Dic. 2022 por 6 años.

Comunicación
SNIES: 15808
Acreditación: Res.21381
Vigencia: de 11 Nov. 2020 por 6 años.

Economía
SNIES: 10233
Acreditación: Res. 4903
Vigencia: de 16 May. de 2017 por 6

Université Paris 1 Panthéon Sorbonne

Ingeniería de Sistemas y Computación
SNIES: 1042
Acreditación: Res. 11482
Vigencia: de 6 Jun. 2025 por 8 años.

Matemáticas Aplicadas
SNIES: 53052
Acreditación: Res. 9423
Vigencia: de 27 May. 2022 por 6 años.

Psicología
SNIES: 1039
Acreditación: Res. 4904
Vigencia: de 16 Abr. 2024 por 8 años.

ABET
Acreditación internacional
Accreditation Board for Engineering and Technology

Politecnico di Torino, Italia

Politecnico di Milano, Italia

Univerzita Hradec Králové

Université Paris 1 Panthéon Sorbonne
Convenio de Javeriana Bogotá

Programas acreditados y de doble titulación

Maestrías

Maestría en Ingeniería y Ciencias

SNIES: 117021
Acreditación: Res. 17342
Vigencia: de 27 Dic. 2019 por 6 años.

Maestría en Administración de Empresas

SNIES: 53012
Acreditación: Res. 3244
Vigencia: de 05 Mar. 2020 por 6 años.

Acreditación internacional*

*14 de 18 programas de la Facultad de Ciencias Económicas y Administrativas se encuentran acreditados por AACSB

Acreditación CNA (Consejo Nacional de Acreditación)

Otros programas de doble titulación

Los convenios de doble titulación permiten al estudiante obtener el título de la Javeriana Cali, además del título del pregrado o del posgrado de la universidad socia del exterior.



Pregrado

Ingeniería Mecánica
SNIES: 106932 Reg. Cal. 25309
Vigencia: de 26 Dic. 2025 por 7 años.

Ingeniería Biomédica
SNIES: 108767 Reg. Cal. 16756
Vigencia: de 27 Dic. 2019 por 7 años

Maestría

Maestría en Derechos Humanos y Cultura de Paz
SNIES: 101521 Reg. Cal. 16429
Vigencia: de 31 Jul. 2025 por 7 años.

Maestría en Finanzas
SNIES: 102758 Reg. Cal. 8430
Vigencia: de 01 Jun. 2020 por 7 años.

Doctorado

Doctorado en Ciencias Económicas y de Gestión
SNIES: 119185 Reg. Cal. 009738
Vigencia: de 16 Jun. 2023 por 7 años.

En total son 16 programas con doble titulación.

Oferta académica según nivel de formación

Facultad	Doctorado	Especialización	Especialización Médica	Maestría	Pregrado	Total
Ciencias de la Salud			9	2	3	14
Ciencias Económicas y Administrativas	1	5		6	7	19
Creación y Hábitat		1		1	5	7
Humanidades y Ciencias Sociales	1	7		8	6	22
Ingeniería y Ciencias	1	3		5	8	17
Instituto de Estudios Interculturales	1			1		2
Total	4	16	9	23	29	81

Para conocer sobre los **programas** de la universidad, escanea el QR:

Presencia en rankings

THE IMPACT RANKINGS

Puesto en Cali 1
Puesto en Colombia 2

UI GreenMetric World University Rankings

Puesto en Cali 3
Puesto en Colombia 16

QS WORLD UNIVERSITY RANKINGS

Puesto en Cali 1
Puesto en Colombia 3

THE WORLD UNIVERSITY RANKINGS

Puesto en Cali 2
Puesto en Colombia 6



Javeriana Cali EN CIFRAS

Institución de Educación Superior sujeta a control y vigilancia por el Ministerio de Educación Nacional. Decreto 1075 de 2015 / Resolución 12220 de 2016