

BUENAVENTURA

Buenaventura es un gran municipio del litoral **PACÍFICO** de Colombia y el de mayor extensión en el departamento del **VALLE DEL CAUCA**. Es una de las puertas del país y el puerto que lo conecta al mercado más dinámico del planeta. Es un municipio que cuenta con una gran riqueza en flora y fauna, hermosas playas, manglares y gente trabajadora.

EL PUERTO

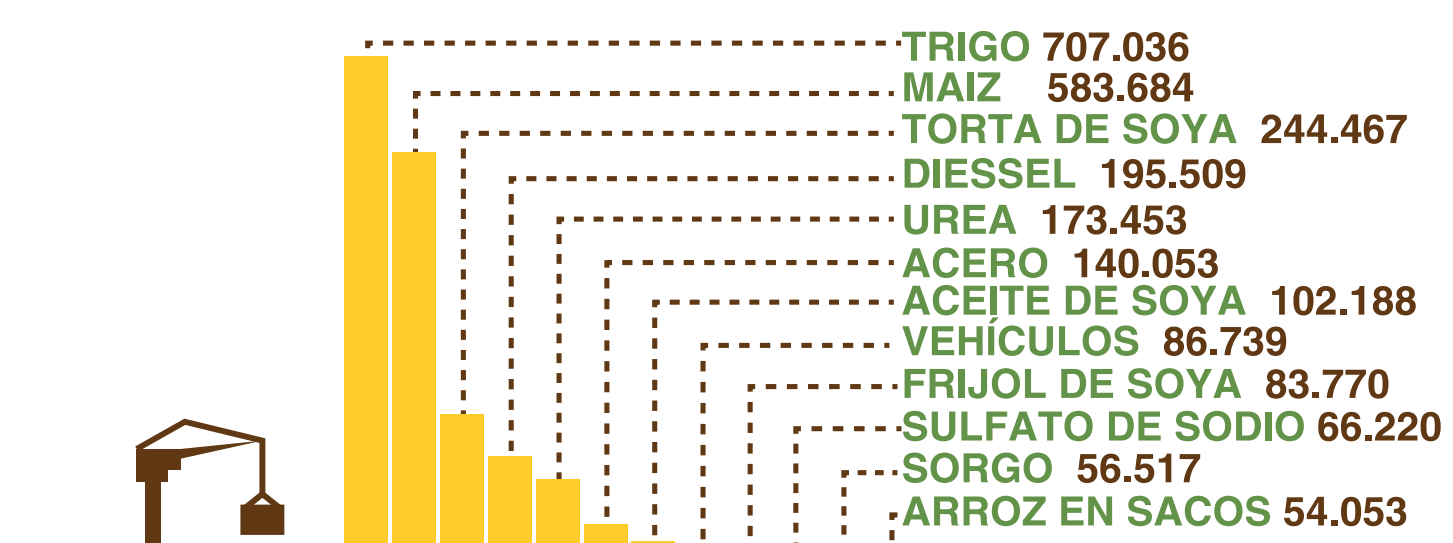
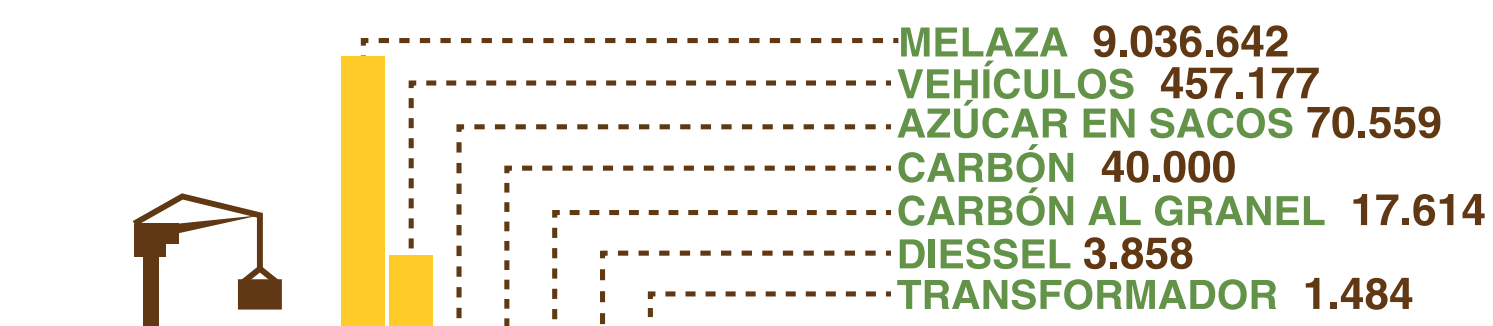

El puerto que esta en Buenaventura es considerado como el terminal marítimo más importante del Pacífico Colombiano, por el se transporta:

60% DEL COMERCIO DEL PAIS

Fuente: Elaborado por Legiscomex.com con información de la SPRB 2013

POBLACIÓN

6785 KM²
DE EXTENSIÓN

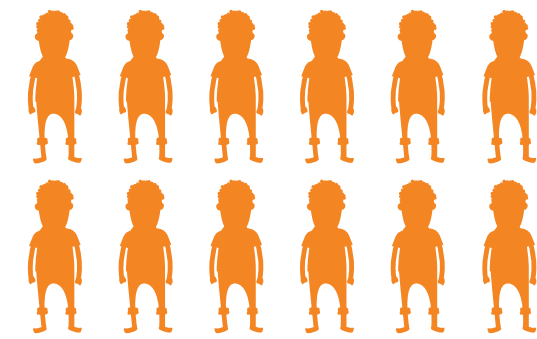

365.734
HABITANTES



9%
POBLACIÓN RURAL

91%
POBLACIÓN URBANA

Fuente: DNP (Departamento Nacional de Planeación)

POBLACIÓN



Fuente: DANE (Departamento Administrativo Nacional de Estadística)

ÍNDICE N.B.I

El índice de Necesidades Básicas Insatisfechas es una medida de algunas dimensiones estructurales de la pobreza. Para su medición se observan las características de las viviendas y se asume que las personas que habitan esa vivienda tienen Necesidades Básicas que no se han satisfecho. Sus indicadores son: Viviendas inadecuadas, con hacinamiento crítico, con servicios inadecuados, con alta dependencia económica y con niños en edad escolar que no asisten a la escuela.



Fuente: DNP (Departamento Nacional de Planeación) DANE (Departamento Administrativo Nacional de Estadística)

SISBEN

67%
REGISTRADOS



Es el Sistema de Selección de Beneficiarios para programas sociales del Estado colombiano y que tiene por objetivo focalizar el gasto público. Su información es útil para aproximarse a una medida del estándar de vida de una población.

MERCADO LABORAL POBLACIÓN SISBEN

TO - TASA DE OCUPACIÓN
Aquellas personas que están empleadas.
TD - TASA DE DESOCUPACIÓN
Aquellas personas que están buscando empleo pero no logran emplearse.
TI - TASA DE INFORMALIDAD
Aquellas personas que en la encuesta dicen estar empleadas pero se dedican a actividades informales como por ejemplo ventas ambulantes.
TD - TASA DE DESOCUPACIÓN JUVENIL
Aquellas personas menores de 24 años que están buscando y no tienen empleo.

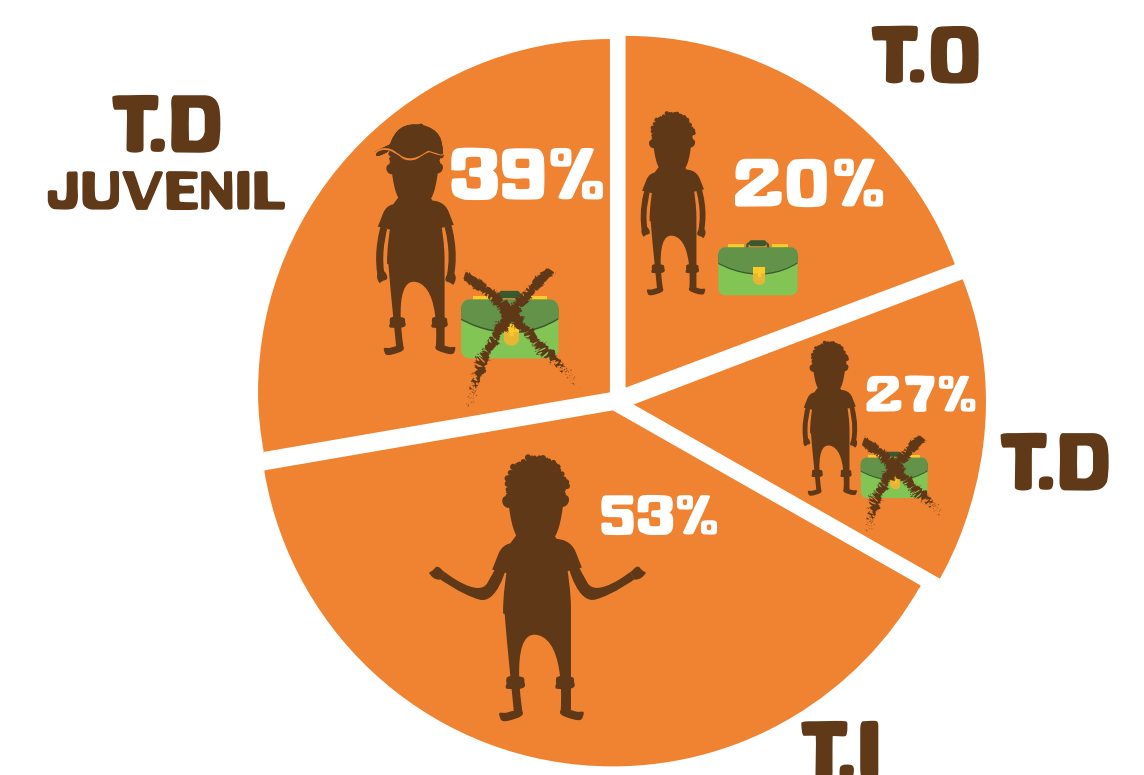

Fuente: Secretaría de Planeación Departamental 2014

Uso DEL SUELO



2% AREA DE AGRICULTURA

97% AREA DE BOSQUES

Fuente: DNP (Departamento Nacional de Planeación)

TURISMO

Uno de los eventos más maravillosos del mundo. Se da entre los meses de julio a noviembre.



Bosques inundados atravesados por canales navegables donde se puede observar la hermosa naturaleza de la costa del pacífico colombiano.



Es una reserva natural adornada de senderos, cascadas y charcos aptos para clavar, se puede llegar por medio de las famosas brujitas.



Hermosas playas como Chucheros, Juanchaco y Iadrilleros, La barra, La bocana, Magüipa, Piangua Grande y Planguíta.