

BOLETÍN ESTADÍSTICO

Certificación de indicadores

PONTIFICIA UNIVERSIDAD JAVERIANA CALI

Información actualizada de los indicadores institucionales y responsables de la información:

Rectoría

Oficina de apoyo a la Planeación Responsable Institucional: Mauricio Jose Cortes
Usuario Líder: Emerson Trujillo

Vicerrectoría Académica

Registro Académico Responsable Institucional: Liliana Martínez
Usuario Líder: Adriana Fernández

Gestión Estudiantil Responsable Institucional: Beatriz Helena Giraldo
Usuario Líder: German Andrés Villegas Gomez

Gestión Profesoral Responsable Institucional: Jimena Botero
Usuario Líder: Marisol Ramírez

Investigación, Desarrollo e Innovación Responsable Institucional: Diego Linares
Usuario Líder: Edwin Galeano

Recursos Bibliográficos Responsable Institucional: Alexander Ruiz (Director Encargado)
Usuario Líder: Alexander Ruiz y Paola Andrea Vargas

Vicerrectoría del Medio Universitario

Centro de Bienestar Responsable Institucional: Padre Luis Fernando Granados, S.J.
Usuario Líder: Liliana Tamayo

Centro de Expresión Cultural Responsable Institucional: Ricardo Caicedo Cardona
Usuario Líder: Diana Cristina Concha Castaño

Centro Deportivo Responsable Institucional: Padre Luis Fernando Granados, S.J.
Usuario Líder: Martha Cecilia Gómez

Centro Pastoral San Francisco Javier Responsable Institucional: Carlos Alberto Romero, S.J.
Usuario Líder: Yuliana Roldan Giraldo

Vicerrectoría Administrativa

Personal Administrativo Responsable Institucional: Alba Doris Morales.
Usuario Líder: Gina Marcela Lopez Zapata.

Planta Física Responsable Institucional: Harold Leonardo Nates
Usuario Líder: Luis Fernando Guevara

CONTENIDO

PRESENTACIÓN.....	9
1. GENERALIDADES.....	10
Evolución de la población estudiantil.....	11
Datos segundo semestre 2014-2.....	12
2. PREGRADO.....	13
Inscritos, admitidos y neojaverianos a programas de pregrado por período académico.....	14
Evolución de inscritos, admitidos y neojaverianos de pregrado por período.....	15
Inscritos a los programas de pregrado por facultad y período.....	16
Admitidos a programas de pregrado por facultad y período.....	17
Neojaverianos de programas de pregrado por facultad y período.....	18
Porcentaje estudiantes neojaverianos de pregrado por cada período.....	19
Porcentaje de matriculados neojaverianos por género y por período.....	19
Total matriculados de pregrado por facultad y por período.....	20
Total matriculados por género y por período.....	21
Departamento de procedencia de inscritos, admitidos, y neojaverianos.....	22
Porcentaje de inscritos, admitidos y matriculados por ciudad, primer período de cada año.....	23
Porcentaje de inscritos, admitidos y matriculados por ciudad, segundo período de cada año.....	23
Estudiantes de pregrado con doble programa.....	24
Estudiantes con doble programa académico por programa académico principal y secundario, período 2014-2.....	25
Deserción de estudiantes de pregrado de un período a otro, por período.....	26
Deserciones con respecto a los matriculados por período.....	27

Estudiantes que cancelaron semestre por período	28
Estudiantes graduados de los programas de pregrado por período.....	29
Estudiantes graduados de los programas de pregrado por facultad y por periodo	30
Total asistencia a clase de los estudiantes matriculados a los programas de pregrado por período.....	31
Asistencia a clases de los estudiantes matriculados a los programas de pregrado por facultad. Período 2014-2	31
3. POSGRADO	32
Inscritos, admitidos y matriculados de posgrado por período académico	33
Evolución de inscritos, admitidos y matriculados de posgrado por período	34
Inscritos en posgrados por facultad y período	35
Admitidos de posgrados por facultad y período	36
Matriculados en posgrados por facultad y período	37
Porcentaje estudiantes matriculados por cada período	38
Total matriculados por género y por período	38
Estudiantes graduados de los programas de posgrados.....	39
Estudiantes graduados de posgrados por Facultad y por período.....	40
4. PROFESORES.....	41
Evolución de profesores de planta por nivel de formación, Facultad, departamento y por período.....	42
Porcentaje de profesores de planta por Facultad y por nivel de formación. Período 2014-2.....	43
Evolución de profesores hora cátedra por nivel de formación, Facultad, departamento y por período	44
Porcentaje de profesores hora cátedra por facultad y por nivel de formación. Período 2014-2	45
Categoría académica de los profesores de planta por facultad y departamento, período 2014-2.....	46

Categoría académica de los profesores de planta por período	47
5. PRODUCCIÓN INTELECTUAL.....	49
Obras de producciones intelectuales evaluadas y/o puntuadas a los profesores, por Facultad y período.....	49
Obras de producciones intelectuales evaluadas y/o puntuadas a los profesores, por tipo de obra y período	50
Obras de producción intelectual, evaluadas y/o puntuadas a los profesores, por su ámbito de difusión.....	51
Obras de producción intelectual, evaluadas y/o puntuadas a los profesores, resultado de los proyectos de investigación	52
Obras de producción intelectual, evaluadas y/o puntuadas a los profesores, resultado de los proyectos de investigación	53
Profesores autores de las obras de producción intelectual evaluadas y/o puntuadas, por Facultad	54
6. INVESTIGACIÓN	55
Grupos de investigación, registrados y reconocidos por la universidad y categorizados por Colciencias, por Facultad y período	56
Proyectos de investigación activos, desarrollados por los grupos de investigación de la universidad, por Facultad y período.....	57
Profesores que participan en los proyectos activos, desarrollados por los grupos de investigación de la universidad, por Facultad y período....	59
Nivel de formación de los profesores que participan en los proyectos activos, desarrollados por los grupos de investigación de la universidad, por Facultad y periodo	61
Nivel de formación de los profesores que participan en los proyectos activos, desarrollados por los grupos de investigación de la universidad, por Facultad y período	62
Nivel de formación de los profesores que participan en los proyectos activos, desarrollados por los grupos de investigación de la universidad, por Facultad, 2014-2	63
7. RECURSOS.....	64
Nuevas adquisiciones del recurso bibliográfico de la Universidad, por tipo de recurso y dependencia que lo solicita y período	65
Títulos y volúmenes del recurso bibliográfico de la universidad, por tipo de publicación, por periodo.....	71
Movimiento del servicio de préstamo a estudiantes internos y externos, de los recursos bibliográficos de la universidad, por período.....	73

Movimiento del servicio de préstamo a "otros usuarios" diferentes a estudiantes, de los recursos bibliográficos de la universidad, por período	74
8. BIENESTAR UNIVERSITARIO	75
Consultas atendidas en el servicio médico, por Facultad, programa, dependencia y período	76
Cantidad de consultas y usuarios atendidos en el servicio psicopedagógico, psicoterapéutico de orientación vocacional, por Facultad, programa, dependencia y período	77
Inscritos a las actividades grupales y programas del centro de bienestar, por período	78
Inscritos a las actividades grupales y programas del centro de bienestar por Facultad, programa o dependencia. 2014-2	79
Asistencia a las actividades grupales y programas del centro de bienestar por período	81
Público asistente a las actividades y programas del centro bienestar por período	81
Inscritos a las actividades y programas desarrollados por el centro de expresión cultural, por tipo de actividad y período	83
Inscritos a las actividades y programas desarrollados por el centro de expresión cultural, por facultad, programa o dependencia. 2014-2	84
Asistencia a las actividades y programas desarrollados por el centro de expresión cultural, por tipo de actividad y período	86
Asistencia a las actividades y programas desarrollados por el centro de expresión cultural, por Facultad, programa o dependencia. 2014-2	87
Participantes en eventos internos que realiza el centro de expresión cultural, por período	89
Representantes de la Pontificia Universidad Javeriana Cali en eventos externos realizados por otras Instituciones de Educación Superior o Instituciones Culturales; por Período	90
Público asistente a las actividades y programas desarrollados por el centro de expresión cultural, por período	91
Inscritos a las actividades desarrolladas por el centro deportivo, por periodo	92
Inscritos a las actividades desarrolladas por el centro deportivo, por Facultad. 2014-2	94
Asistencia a las actividades desarrolladas por el centro deportivo, por período	95
Asistencia a las actividades desarrolladas por el centro deportivo, por facultad, programa o dependencia. 2014-2	96

Participantes en los eventos internos que realiza el centro deportivo por período.	97
Representantes de la Pontificia Universidad Javeriana Cali en eventos externos realizados por otras Instituciones de Educación Superior, Ligas Deportivas o Clubes Deportivos; por período.	98
Público asistente a las actividades y programas del centro deportivo por período.	99
Inscritos a las actividades y programas del centro pastoral San Francisco Javier, por período.	100
Participantes en las actividades y programas del centro pastoral San Francisco Javier, por período.	101
Participantes en las actividades y programas del centro pastoral San Francisco Javier por facultad, programa o dependencia. 2014-2.	102
Asistentes a las actividades y programas del centro pastoral San Francisco Javier por facultad, programa o dependencia. 2014-2.	103
Público asistente a las actividades y programas del centro pastoral San Francisco Javier por Período.	104
9. PERSONAL ADMINISTRATIVO	105
Modalidad de contratación del personal administrativo de la universidad, por periodo	106
Modalidad de contratación del personal administrativo de la universidad, por dependencia. 2014-2	107
Nivel de formación del personal administrativo de la universidad, por dependencia. 2014-2	108
Tiempo de dedicación asignado al personal administrativo de la universidad, por dependencia. 2014-2	109
Nivel de formación de la planta del personal administrativo de la universidad, por período.	110
Antigüedad, última vinculación de la planta del personal administrativo de la universidad. 2014-2	111
Antigüedad total - todas las vinculaciones de la planta del personal administrativo de la universidad. 2014-2	112
Tiempo de dedicación de los profesores de los departamentos. Periodo 2014-2	113
Relación del tiempo completo equivalente de los profesores de la universidad. Período 2014-2	114
Antigüedad, última vinculación, de la planta de profesores de la universidad. Período 2014-2	115
Antigüedad total - todas las vinculaciones de la planta de profesores de la universidad. Período 2014-2	116
10. PLANTA FÍSICA	117

Tipo de intervención en metros cuadrados	118
Tipo de uso y tipo de intervención.....	119
Tipo de uso y dependencia.....	120
Tipo de espacio y dependencia	121

PRESENTACIÓN

El Boletín Estadístico, publicado anualmente, busca dar a la comunidad una visión general a partir de un conjunto de estadísticas e indicadores que conforman nuestro portal UNICIFRAS, el cual también puede ser consultado directamente desde la página web de la Seccional.

En esta nueva edición se incluye la tendencia histórica de los tres años más recientes en varios de los indicadores y estadísticas. Esto permitirá apreciar tendencias en el comportamiento de variables como la cantidad de estudiantes, profesores, deserción, recursos bibliográficos, actividad de investigación, recursos bibliográficos y actividades del Medio Universitario, que son, entre otros disponibles, descriptores sintéticos importantes de la actividad de la Seccional.

Se agradece a las diferentes dependencias la información aportada para la certificación periódica de Unicifras y la elaboración de este documento, lo cual ha permitido poner a disposición de toda la comunidad Javeriana un acervo de información estadística relevante sobre nuestra institución.

Cordialmente,

Luis Felipe Gómez Restrepo, S.J.
Rector

GENERALIDADES

de la Universidad

Evolución de la población estudiantil

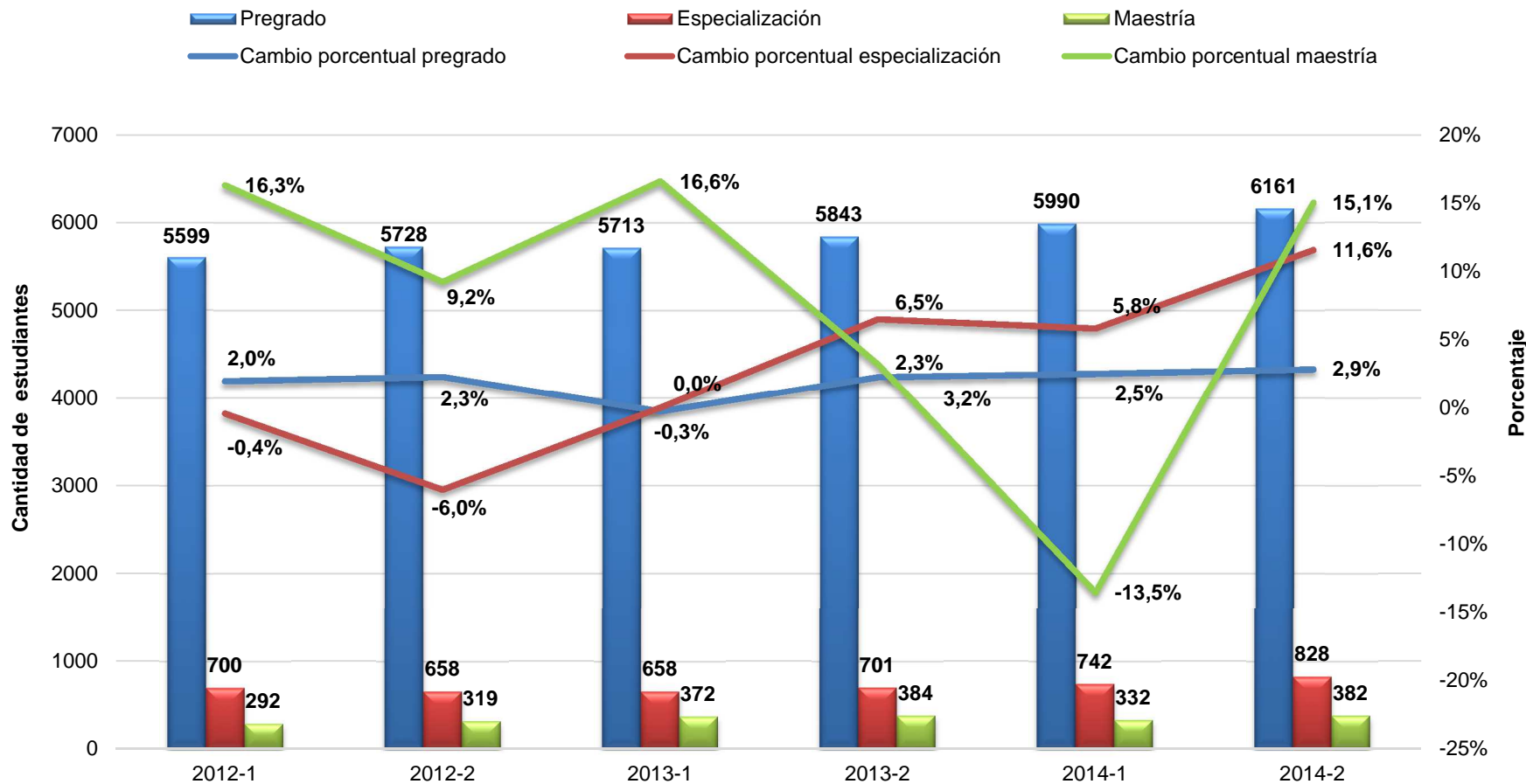

Datos segundo semestre 2014-2

Número de programas activos de pregrado	19
Número de estudiantes de pregrado	6161
Número de programas activos de Maestría y Especializaciones	28
Número de estudiantes de Maestría y Especializaciones	1210
Número de programas activos de Doctorado	1
Número de programas de Maestría y dos en extension	12
Número de estudiantes de Maestría	382
Número de programas de Especialización	16
Número de estudiantes de Especializaciones	828
Número total de títulos otorgados en pregrado y posgrado	667
Número de profesores de planta	325
Número de profesores de planta tiempo completo	290
Número de profesores de planta medio tiempo	34
Número de profesores de planta con Doctorado	75
Número de profesores de planta con Maestría	204
Número de profesores hora cátedra	575
Número de estudiantes de pregrado promedio por profesor de planta	19
Número de Empleados Administrativos y de Apoyo de tiempo completo	569
Número de grupos de investigación	31
Número de títulos de libros impresos en la biblioteca	57612
Área total de terreno (Mts ²)	189294

Indicadores de **PREGRADO**

Inscritos, admitidos y neojaverianos a programas de pregrado por período académico

PROGRAMAS POR FACULTAD	2012-1			2012-2			2013-1			2013-2			2014-1			2014-2		
	Ins	Adm	Neo	Ins	Adm	Neo	Ins	Adm	Neo	Ins	Adm	Neo	Ins	Adm	Neo	Ins	Adm	Neo
INGENIERIA																		
Biología	18	16	10	14	14	10	13	13	10	21	19	15	15	12	11	26	24	19
Ingeniería de Sistemas	10	8	10	29	27	24	18	16	14	28	26	20	23	22	16	42	33	26
Ingeniería Civil	100	78	69	132	104	88	102	77	63	94	76	62	111	84	75	144	107	79
Ingeniería Electrónica	27	25	18	28	25	20	24	23	16	36	34	22	26	25	21	36	35	27
Ingeniería Industrial	96	81	72	160	130	107	83	63	54	146	124	104	79	69	60	137	115	94
Matemáticas Aplicadas	12	10	6	2	2		5	5	5	4	4	2	6	6	5	11	10	9
TOTAL INGENIERIA	263	218	185	365	302	249	245	197	162	329	283	225	260	218	188	396	324	254
CIENCIAS DE LA SALUD																		
Medicina	172	105	74	312	116	73	259	109	72	293	93	73	287	101	73	313	107	73
TOTAL CIENCIAS DE LA SALUD	172	105	74	312	116	73	259	109	72	293	93	73	287	101	73	313	107	73
CIENCIAS ECONOMICAS Y ADMINISTRATIVAS																		
Administración de Empresas (Diurna)	142	121	109	165	146	127	126	112	98	146	124	102	131	111	103	167	132	109
Administración de Empresas Nocturno	63	58	55	62	58	48	41	37	35	53	45	47	57	47	48	51	42	39
Contaduría Pública	38	37	29	37	36	33	36	34	28	19	16	19	21	17	16	22	19	17
Economía	50	45	37	54	53	43	46	44	41	58	55	40	40	38	31	49	46	36
Negocios Internacionales							74	34	33	135	66	52	134	64	63	163	93	76
TOTAL CIENCIAS ECONOMICAS Y ADMINISTRATIVA	293	261	230	318	293	251	323	261	235	411	306	260	383	277	261	452	332	277
HUMANIDADES Y CIENCIAS SOCIALES																		
Arquitectura	64	43	31	71	57	39	53	42	41	75	64	46	69	54	51	86	64	51
Artes Visuales	24	19	17	37	35	31	20	19	18	28	27	22	23	20	18	27	24	20
Ciencia Política	16	15	13	32	31	23	22	22	21	26	26	19	27	27	25	33	31	21
Comunicación	28	26	22	42	39	33	42	35	28	40	36	27	38	36	24	69	57	44
Derecho	78	67	61	126	105	85	80	65	46	125	108	88	101	89	72	125	96	83
Diseño de Comunicación Visual	53	37	32	60	46	39	69	58	51	67	56	48	47	41	30	49	42	40
Filosofía	16	14	10	4	4	5	2	2	2	7	6	5	5	5	5	1	1	1
Psicología	66	58	51	81	58	47	60	52	46	84	65	51	72	50	53	92	68	52
TOTAL HUMANIDADES Y CIENCIAS SOCIALES	345	279	237	453	375	302	348	295	253	452	388	306	382	322	278	482	383	312
TOTAL GENERAL	1073	863	726	1448	1086	875	1175	862	722	1485	1070	864	1312	918	800	1643	1146	916

Ins: Inscritos

Adm: Admitidos

Neo: Neojaverianos hacen referencia a los nuevos estudiantes (nuevos para la universidad o para el programa) matriculados en los programas.

Evolución de inscritos, admitidos y neojaverianos de pregrado por período

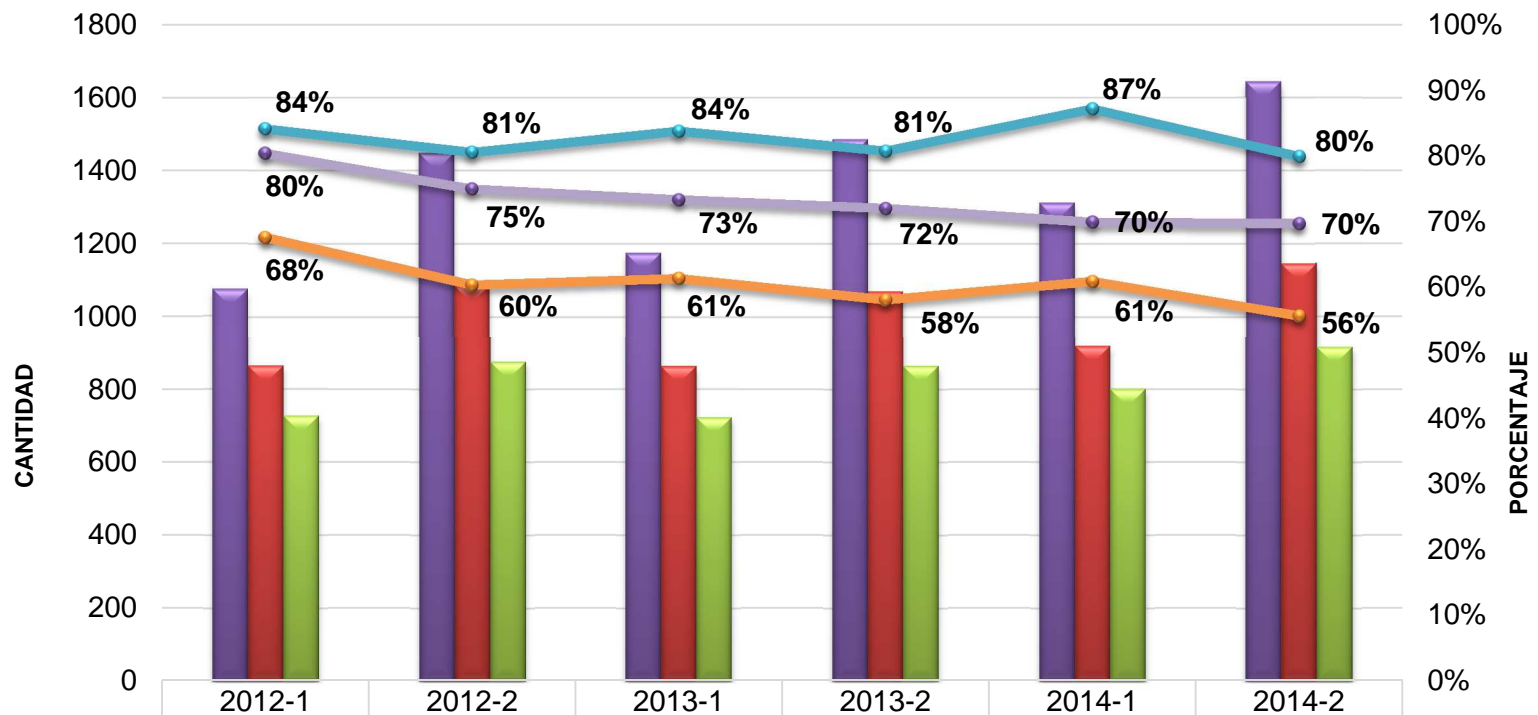

	2012-1	2012-2	2013-1	2013-2	2014-1	2014-2
Inscritos	1073	1448	1175	1485	1312	1643
Admitidos	863	1086	862	1070	918	1146
Neojaverianos	726	875	722	864	800	916
Tasa de selección	80%	75%	73%	72%	70%	70%
Tasa de absorción	84%	81%	84%	81%	87%	80%
Neojaverianos/inscritos	68%	60%	61%	58%	61%	56%

Tasa de selección: Admitidos/Inscritos

Tasa de absorción: Neojaverianos/Admitidos

Inscritos a los programas de pregrado por facultad y período

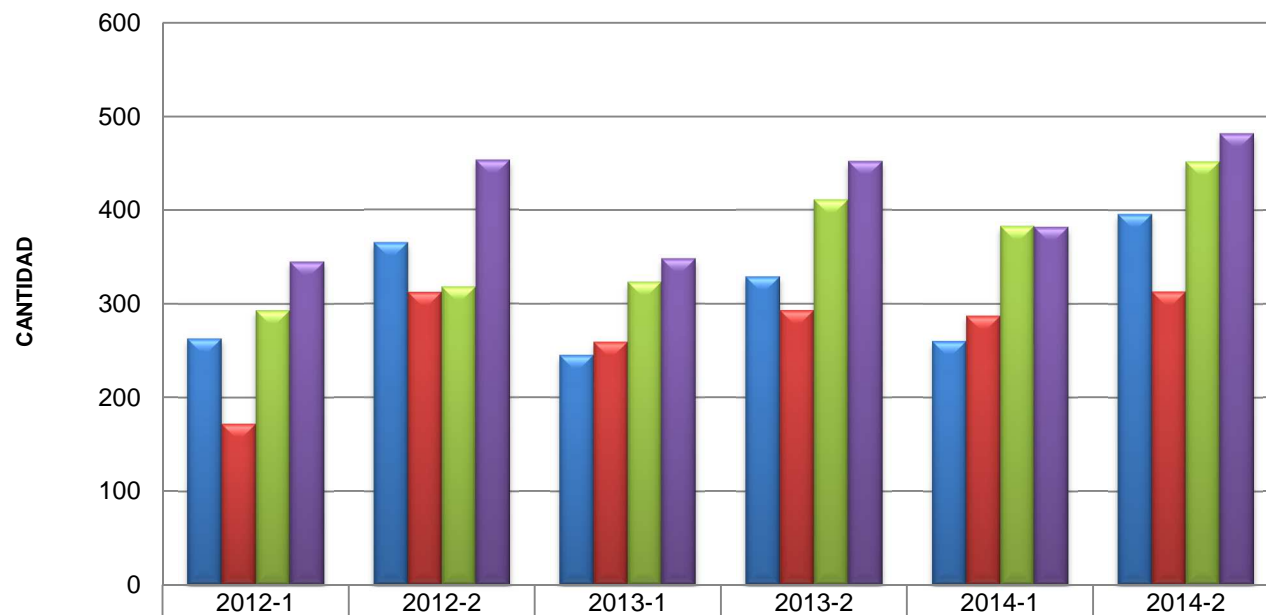

	2012-1	2012-2	2013-1	2013-2	2014-1	2014-2
■ INGENIERÍA	263	365	245	329	260	396
■ CIENCIAS DE LA SALUD	172	312	259	293	287	313
■ CIENCIAS ECONÓMICAS Y ADMINISTRATIVAS	293	318	323	411	383	452
■ HUMANIDADES Y CIENCIAS SOCIALES	345	453	348	452	382	482

Admitidos a programas de pregrado por facultad y período

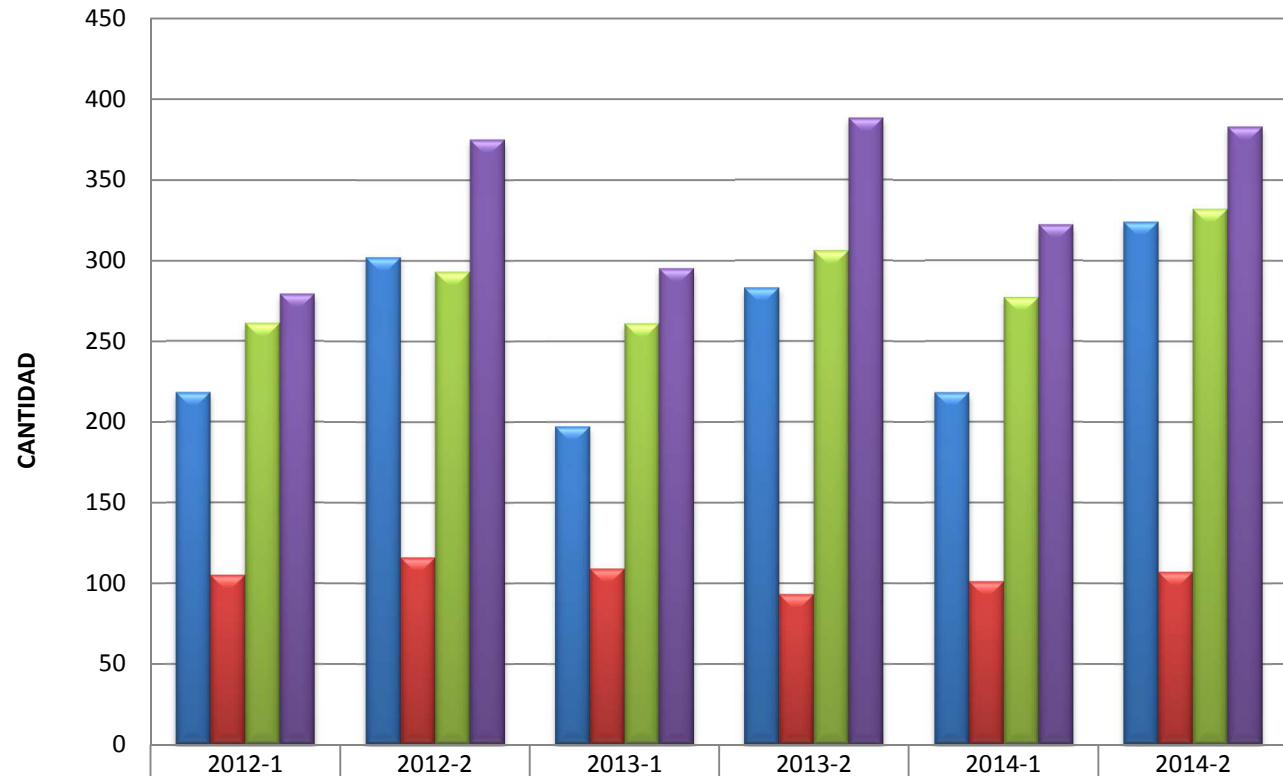

■ INGENIERÍA	218	302	197	283	218	324
■ CIENCIAS DE LA SALUD	105	116	109	93	101	107
■ CIENCIAS ECONÓMICAS Y ADMINISTRATIVAS	261	293	261	306	277	332
■ HUMANIDADES Y CIENCIAS SOCIALES	279	375	295	388	322	383

Neojaverianos de programas de pregrado por facultad y período

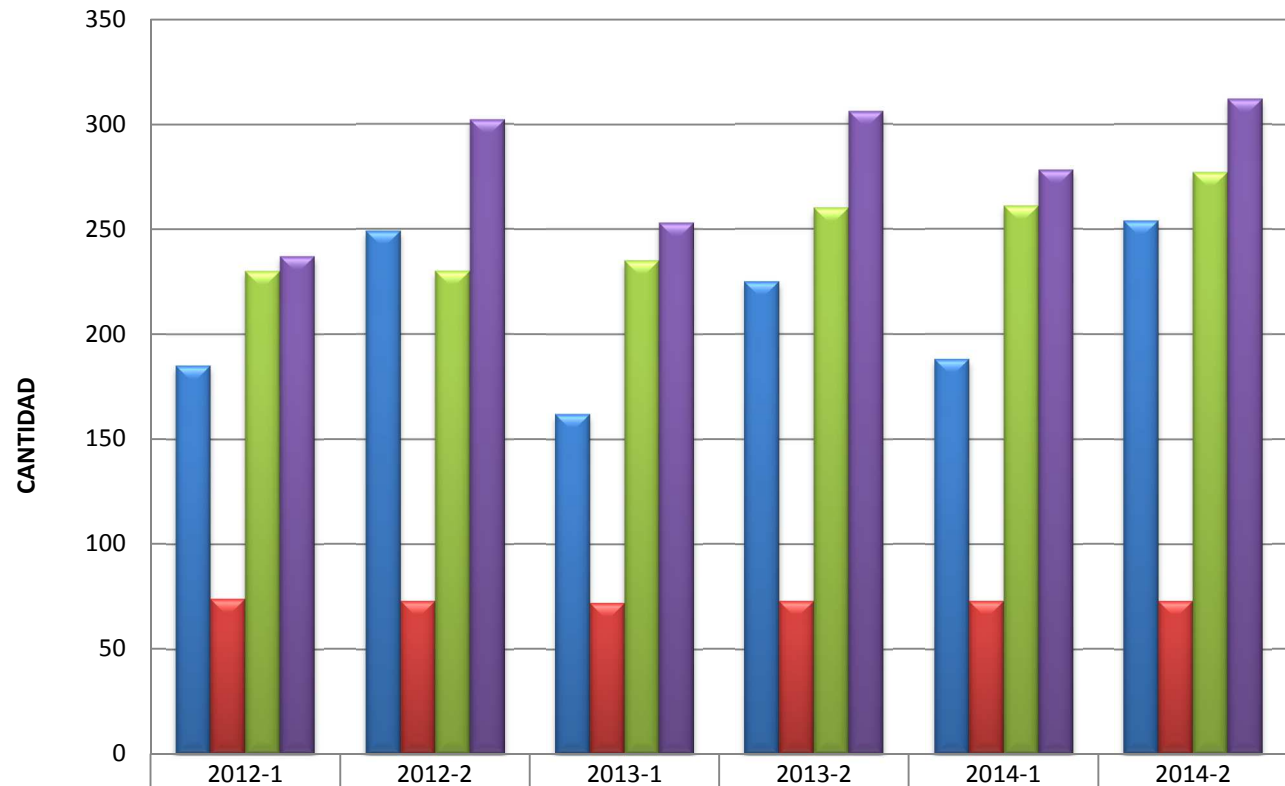

	2012-1	2012-2	2013-1	2013-2	2014-1	2014-2
■ INGENIERÍA	185	249	162	225	188	254
■ CIENCIAS DE LA SALUD	74	73	72	73	73	73
■ CIENCIAS ECONÓMICAS Y ADMINISTRATIVAS	230	230	235	260	261	277
■ HUMANIDADES Y CIENCIAS SOCIALES	237	302	253	306	278	312

Porcentaje estudiantes neojaverianos de pregrado por cada período

	2012-1	2012-2	2013-1	2013-2	2014-1	2014-2
Matriculados	5599	5728	5713	5843	5990	6161
Neojaverianos	726	875	722	864	800	916
% Neojaverianos	13,0%	15,3%	12,6%	14,8%	13,4%	14,9%

Porcentaje de matriculados neojaverianos por género y por período

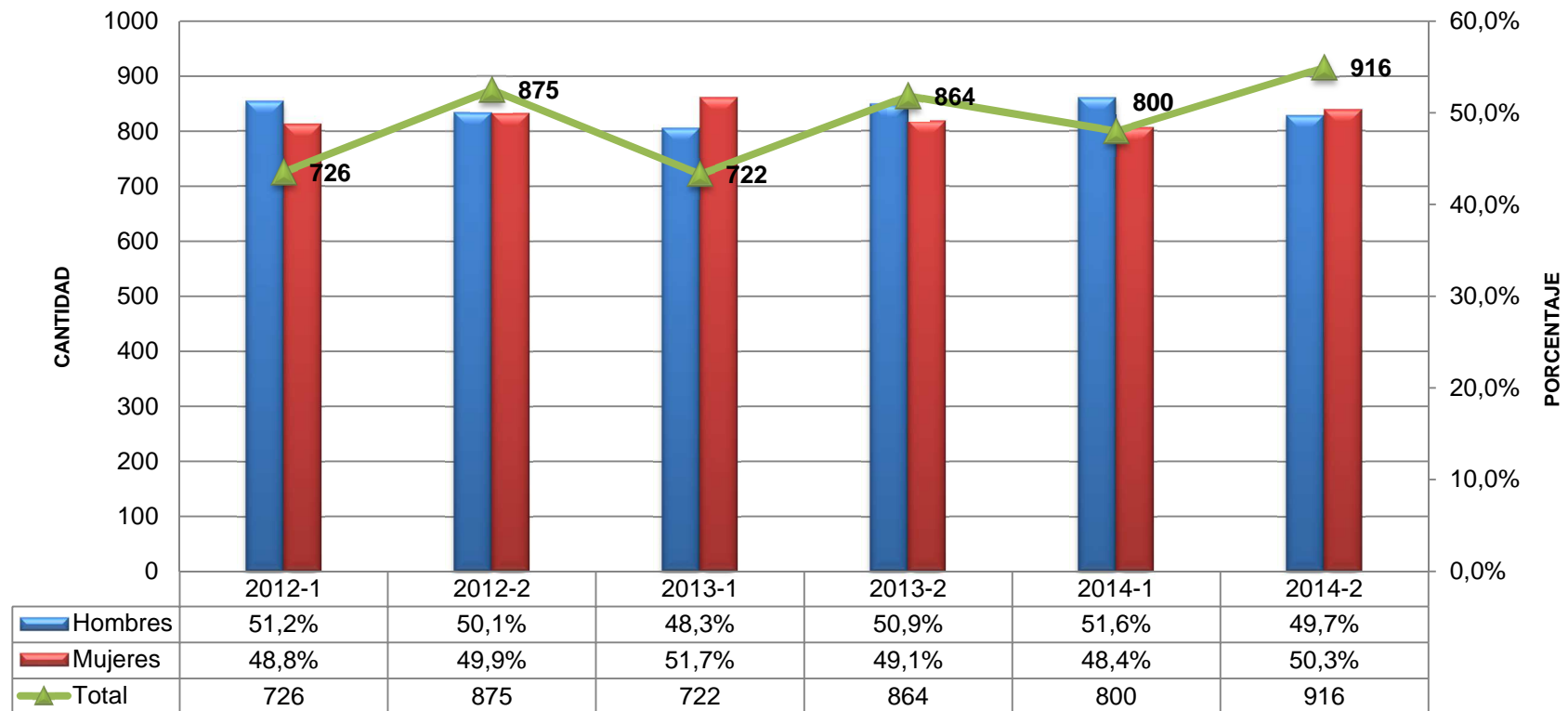

Total matriculados de pregrado por facultad y por período

PROGRAMA POR FACULTAD	2012-1		2012-2		2013-1		2013-2		2014-1		2014-2	
	Cantidad	%	Cantidad	%	Cantidad	%	Cantidad	%	Cantidad	%	Cantidad	%
CIENCIAS DE LA SALUD												
Medicina	307	5,5%	371	6,5%	423	7,4%	485	8,3%	544	9,1%	583	9,5%
Total CIENCIAS DE LA SALUD	307	5,5%	371	6,5%	423	7,4%	485	8,3%	544	9,1%	583	9,5%
CIENCIAS ECONOMICAS Y ADMINISTRATIVAS												
Administración de Empresas	731	40,0%	732	40,2%	700	39,2%	676	37,9%	665	36,8%	648	10,5%
Administración de Empresas (Nocturna)	468	25,6%	471	25,9%	467	26,1%	475	26,7%	474	26,3%	469	7,6%
Contaduría Pública	235	12,8%	245	13,5%	244	13,7%	225	12,6%	218	12,1%	209	3,4%
Contaduría Pública Diurna	106	5,8%	81	4,5%	66	3,7%	48	2,7%	37	2,0%	35	0,6%
Economía	289	15,8%	291	16,0%	277	15,5%	274	15,4%	269	14,9%	260	4,2%
Negocios Internacionales					33	1,8%	84	4,7%	142	7,9%	202	3,3%
Total CIENCIAS ECONOMICAS Y ADMINISTRATIVAS	1829	32,7%	1820	31,8%	1787	31,3%	1782	30,5%	1805	30,1%	1823	29,6%
HUMANIDADES Y CIENCIAS SOCIALES												
Arquitectura	106	5,5%	136	6,9%	168	8,4%	186	9,1%	225	10,6%	256	11,7%
Artes Visuales	140	7,2%	148	7,5%	145	7,3%	143	7,0%	155	7,3%	157	7,2%
Ciencia Política	103	5,3%	116	5,9%	117	5,9%	120	5,9%	131	6,2%	133	6,1%
Comunicación	311	16,0%	277	14,1%	263	13,2%	251	12,2%	250	11,8%	263	12,0%
Derecho	565	29,1%	579	29,4%	567	28,5%	600	29,3%	619	29,1%	637	29,2%
Diseño de Comunicación Visual	264	13,6%	270	13,7%	298	15,0%	313	15,3%	304	14,3%	292	13,4%
Filosofía	29	1,5%	26	1,3%	23	1,2%	23	1,1%	23	1,1%	24	1,1%
Psicología	426	21,9%	415	21,1%	408	20,5%	415	20,2%	418	19,7%	421	19,3%
Total HUMANIDADES Y CIENCIAS SOCIALES	1944	34,7%	1967	34,3%	1989	34,8%	2051	35,1%	2125	35,5%	2183	35,4%
INGENIERIA												
Biología	31	0,6%	39	2,5%	45	3,0%	54	3,5%	61	4,0%	67	4,3%
Ingeniería de Sistemas y Computación	125	2,2%	126	8,0%	113	7,5%	110	7,2%	110	7,3%	116	7,4%
Ingeniería Civil	386	6,9%	424	27,0%	432	28,5%	450	29,5%	471	31,1%	485	30,9%
Ingeniería Electrónica	154	2,8%	154	9,8%	141	9,3%	141	9,2%	149	9,8%	148	9,4%
Ingeniería Industrial	804	14,4%	811	51,7%	765	50,5%	753	49,4%	710	46,8%	731	46,5%
Matemáticas Aplicadas	19	0,3%	16	1,0%	18	1,2%	17	1,1%	15	1,0%	25	1,6%
Total INGENIERIA	1519	27,1%	1570	27,4%	1514	26,5%	1525	26,1%	1516	25,3%	1572	25,5%
Total Universidad	5599	100,0%	5728	100,0%	5713	100,0%	5843	100,0%	5990	100,0%	6161	100,0%

% : Porcentaje de participación

Total matriculados por género y por período



Departamento de procedencia de inscritos, admitidos, y neojaverianos

Departamento	2012-1			2012-2			2013-1			2013-2			2014-1			2014-2		
	Ins	Adm	Neo	Ins	Adm	Neo	Ins	Adm	Neo	Ins	Adm	Neo	Ins	Adm	Neo	Ins	Adm	Neo
Valle del Cauca	914	739	576	1129	869	662	981	736	582	1324	959	719	1076	756	604	1436	1014	765
Cauca	53	36	24	43	35	20	56	39	19	59	39	24	72	50	32	65	39	16
Nariño	30	25	20	40	23	18	48	28	21	34	20	16	37	31	30	36	24	5
Cundinamarca	12	9	7	15	10	9	17	7	5	22	15	10	14	11	11	32	19	16
Caldas	6	4	3	13	8	6	7	6	5	15	11	7	19	12	8	16	14	9
Otros Departamentos	58	49	96	208	141	160	66	46	90	31	25	88	84	57	115	58	34	105
Total	1073	862	726	1448	1086	875	1175	862	722	1485	1069	864	1302	917	800	1643	1144	916
Cantidad Cali	759	620	491	962	742	574	757	575	468	1146	841	637	838	598	481	1226	889	690

Tabla porcentual

Departamento	2012-1			2012-2			2013-1			2013-2			2014-1			2014-2		
	Ins	Adm	Neo	Ins	Adm	Neo	Ins	Adm	Neo	Ins	Adm	Neo	Ins	Adm	Neo	Ins	Adm	Neo
Valle del Cauca	85%	86%	79%	78%	80%	76%	83%	85%	81%	89%	90%	83%	83%	82%	76%	87%	89%	84%
Cauca	5%	4%	3%	3%	3%	2%	5%	5%	3%	4%	4%	3%	6%	5%	4%	4%	3%	2%
Nariño	3%	3%	3%	3%	2%	2%	4%	3%	3%	2%	2%	2%	3%	3%	4%	2%	2%	1%
Cundinamarca	1%	1%	1%	1%	1%	1%	1%	1%	1%	1%	1%	1%	1%	1%	1%	2%	2%	2%
Caldas	1%	0%	0%	1%	1%	1%	1%	1%	1%	1%	1%	1%	1%	1%	1%	1%	1%	1%
Otros Departamentos	5%	6%	13%	14%	13%	18%	6%	5%	12%	2%	2%	10%	6%	6%	14%	4%	3%	11%
Total	100%	100%	100%	100%	100%	100%	100%	100%	100%	100%	100%	100%	100%	100%	100%	100%	100%	100%
Porcentaje Cali	71%	72%	68%	66%	68%	66%	64%	67%	65%	77%	79%	74%	64%	65%	60%	75%	78%	75%
Otras Ciudades	29%	28%	32%	34%	32%	34%	36%	33%	35%	23%	21%	26%	36%	35%	40%	25%	22%	25%

Nota: Se observan algunos porcentajes mayores en los neojaverianos que en los inscritos o admitidos. Esto se debe a que hay reservas de cupo de periodos anteriores.

Porcentaje de inscritos, admitidos y matriculados por ciudad, primer período de cada año

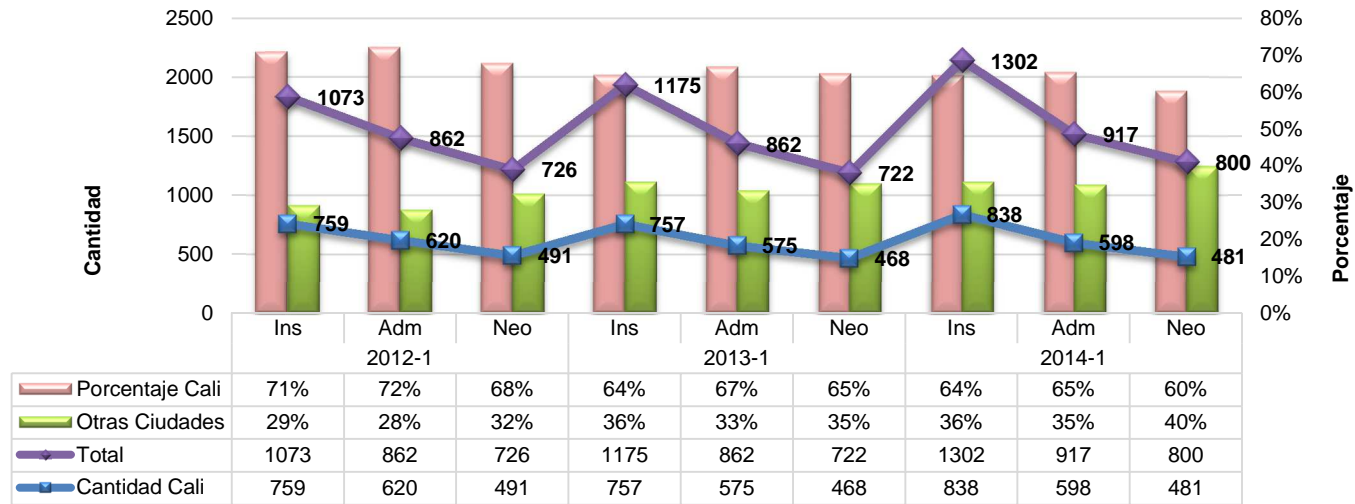

Porcentaje de inscritos, admitidos y matriculados por ciudad, segundo período de cada año

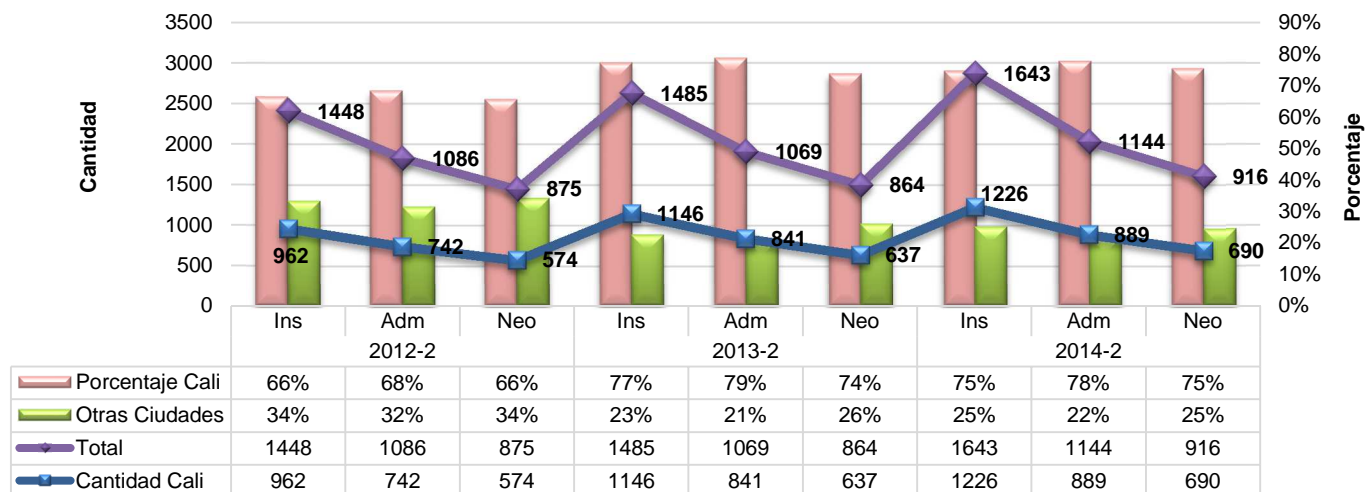

Estudiantes de pregrado con doble programa

Período	2012-1	2012-2	2013-1	2013-2	2014-1	2014-2
Estudiantes con doble programa	149	150	145	141	156	154
Total estudiantes matriculados	5450	5578	5568	5702	5834	6007
% con doble programa	2,7%	2,7%	2,6%	2,5%	2,7%	2,6%

Porcentaje de estudiantes matriculados con doble programa

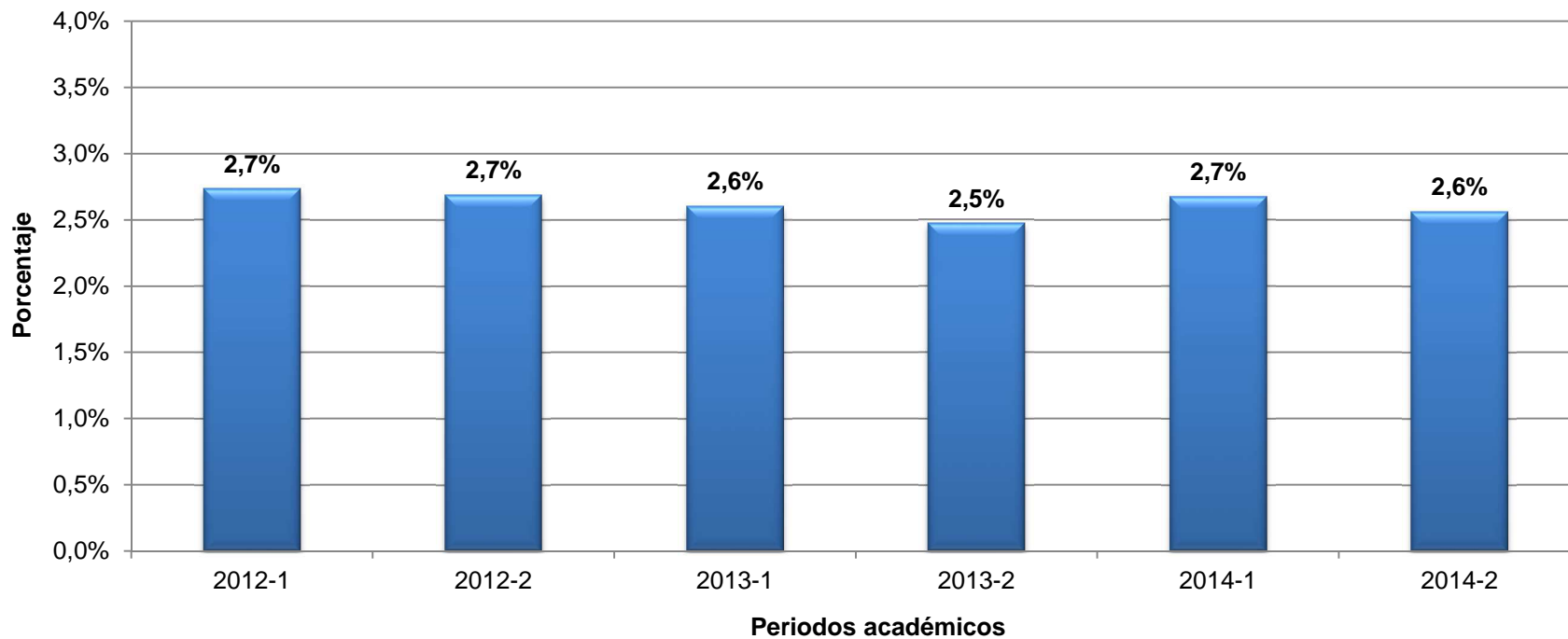

Estudiantes con doble programa académico por programa académico principal y secundario, período 2014-2

Programa académico principal	Programa académico secundario																TOTAL		
	Administración de Empresas	Administración de Empresas (Noc)	Arquitectura	Artes Visuales	Biología	Ciencia Política	Comunicación	Contaduría Pública	Contaduría Pública (Noc)	Derecho	Diseño de Comunicación Visual	Economía	Filosofía	Ingeniería de Sistemas	Ingeniería Civil	Ingeniería Industrial		Matemáticas Aplicadas	Psicología
Administración de Empresas					1		1	1	2	1		7				2		1	16
Administración de Empresas (Noc)									4										4
Arquitectura											2								2
Artes Visuales	2						3				5		2	1				1	14
Biología						1				1									2
Ciencia Política										4									4
Comunicación				1		2				5	4							2	14
Contaduría Pública		2										2				2			6
Contaduría Pública (Noc)		4	1							1									6
Derecho	4					5	1		1			1	2						14
Diseño de Comunicación Visual				8			3											1	12
Economía	14	1								3									18
Ingeniería de Sistemas					1						2					1			4
Ingeniería Civil	5		1													1			7
Ingeniería Electrónica	4			1											1	1	3		10
Ingeniería Industrial	8				1							1			1		1		12
Matemáticas Aplicadas												1							1
Psicología	1	1		1		1	2						2						8
Ttotal Secundario	38	8	2	11	3	8	11	1	7	15	13	12	6	1	2	7	4	5	154

Deserción de estudiantes de pregrado de un período a otro, por período

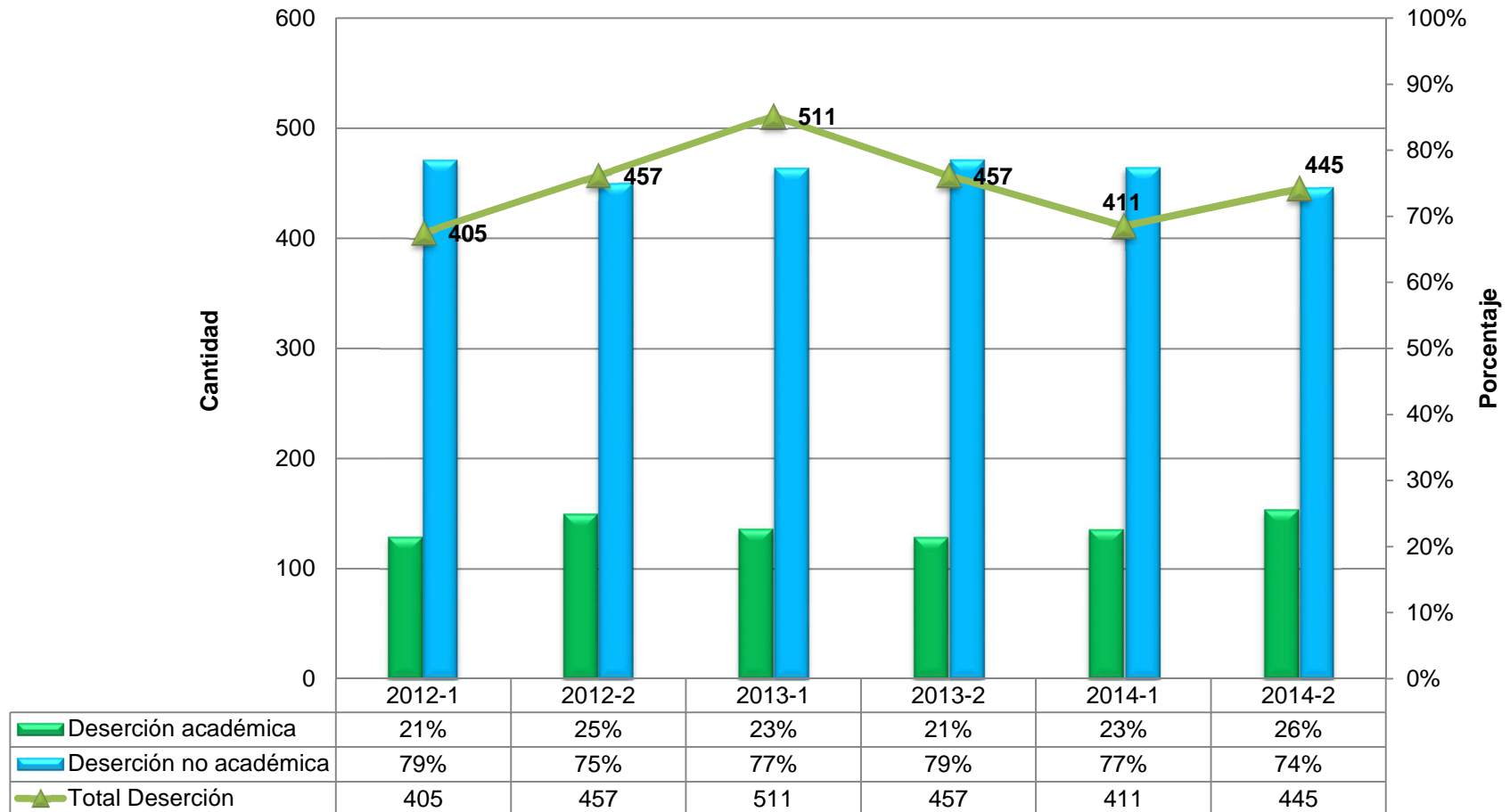

Deserciones con respecto a los matriculados por período

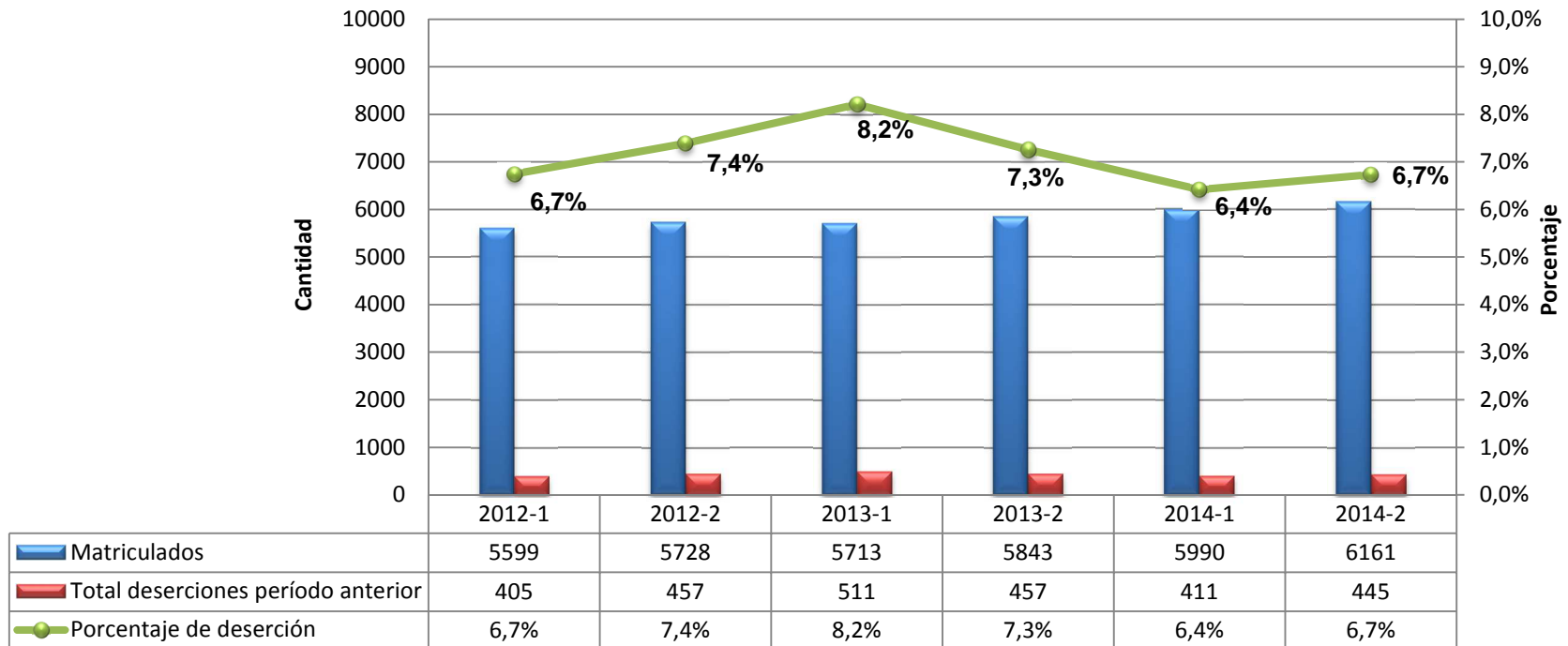

Para calcular el porcentaje de deserción se calcula de la siguiente manera:

$$\text{Porcentaje de deserción} = \frac{\text{Matriculados} + \text{Total deserciones período anterior}}{\text{Total deserciones período anterior}}$$

Estudiantes que cancelaron semestre por período

	2012-1	2012-2	2013-1	2013-2	2014-1	2014-2
Matriculados	5599	5728	5713	5843	5990	6162
Cancelaron	55	55	68	80	54	59
% Canceledaron	0,98%	0,96%	1,19%	1,37%	0,90%	0,96%

Estudiantes que cancelaron semestre por facultad y por período

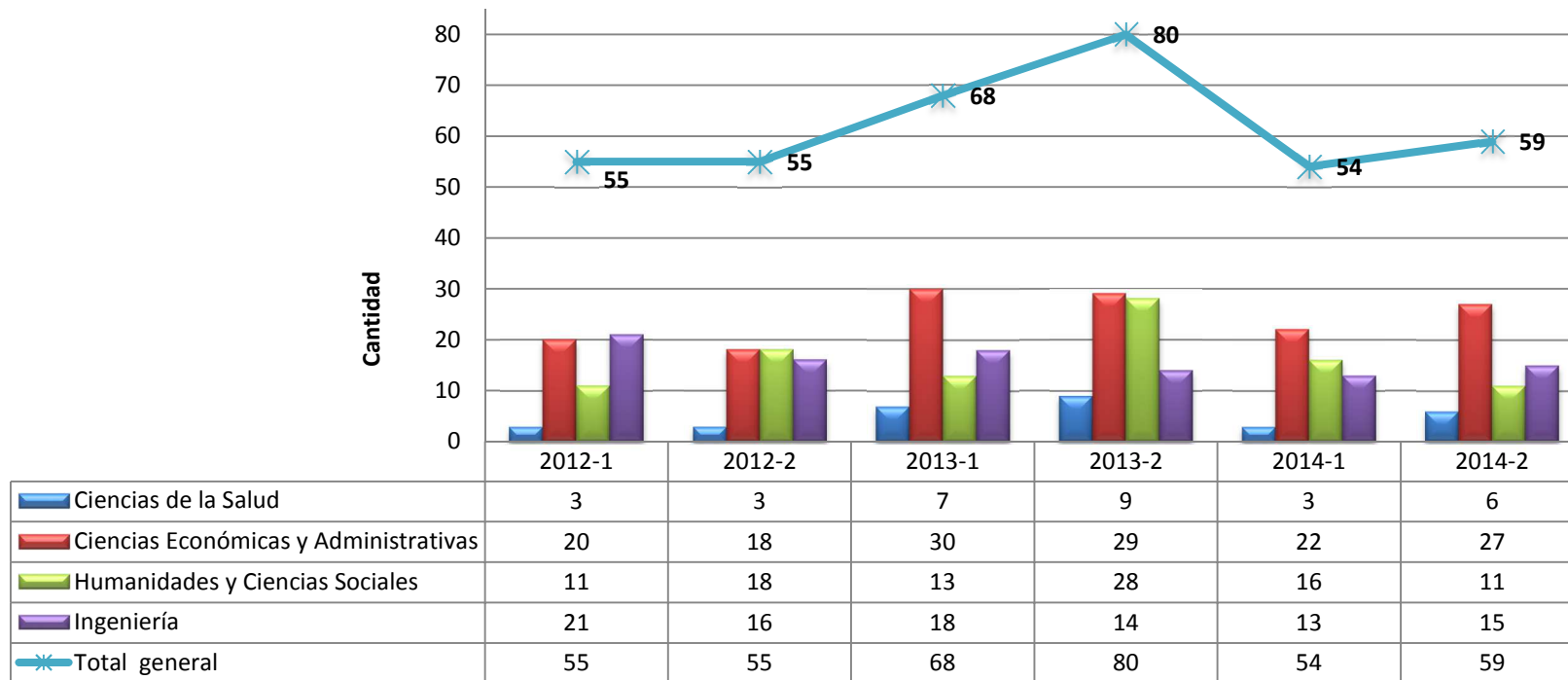

Estudiantes graduados de los programas de pregrado por período

PROGRAMAS POR FACULTAD	2012-1		2012-2		2013-1		2013-2		2014-1		2014-2	
	CANTIDAD	%	CANTIDAD	%	CANTIDAD	%	CANTIDAD	%	CANTIDAD	%	CANTIDAD	%
Ciencias Económicas y Administrativas												
Administración de Empresas	41	13,58%	41	13,49%	51	15,27%	37	13,26%	22	7,41%	25	7,62%
Administración de Empresas Noc	43	14,24%	32	10,53%	49	14,67%	53	19,00%	60	20,20%	49	14,94%
Contaduría Pública	15	4,97%	21	6,91%	15	4,49%	6	2,15%	21	7,07%	9	2,74%
Contaduría Pública Diurna	5	1,66%	3	0,99%	5	1,50%	5	1,79%	3	1,01%	2	0,61%
Economía	23	7,62%	11	3,62%	31	9,28%	14	5,02%	18	6,06%	18	5,49%
Total Ciencias Económicas y Administrativas	127	42,05%	108	35,53%	151	45,21%	115	41,22%	124	41,75%	103	31,40%
Humanidades y Ciencias Sociales												
Artes Visuales		0,00%	8	2,63%	2	0,60%	5	1,79%	8	2,69%	7	2,13%
Ciencia Política	6	1,99%	10	3,29%	14	4,19%	1	0,36%	3	1,01%	8	2,44%
Comunicación	39	12,91%	36	11,84%	30	8,98%	24	8,60%	14	4,71%	26	7,93%
Derecho	30	9,93%	18	5,92%	23	6,89%	19	6,81%	14	4,71%	24	7,32%
Diseño de Comunicación Visual		0,00%	10	3,29%	13	3,89%	13	4,66%	14	4,71%	24	7,32%
Filosofía		0,00%		0,00%		0,00%		0,00%	1	0,34%	1	0,30%
Psicología	26	8,61%	49	16,12%	34	10,18%	37	13,26%	17	5,72%	41	12,50%
Total Humanidades y Ciencias Sociales	101	33,44%	131	43,09%	116	34,73%	99	35,48%	71	23,91%	131	39,94%
Ingeniería												
Biología		0,00%		0,00%		0,00%		0,00%		0,00%	3	0,91%
Ingeniería Civil	13	4,30%	7	2,30%	9	2,69%	11	3,94%	16	5,39%	18	5,49%
Ingeniería de Sistemas	4	1,32%	8	2,63%	10	2,99%	3	1,08%	5	1,68%	10	3,05%
Ingeniería Electrónica	12	3,97%	4	1,32%	11	3,29%	6	2,15%	7	2,36%	8	2,44%
Ingeniería Industrial	45	14,90%	46	15,13%	36	10,78%	44	15,77%	74	24,92%	55	16,77%
Matemáticas Aplicadas		0,00%		0,00%	1	0,30%	1	0,36%		0,00%		0,00%
Total Ingeniería	74	24,50%	65	21,38%	67	20,06%	65	23,30%	102	34,34%	94	28,66%
Total general	302	100%	304	100%	334	100%	279	100%	297	100%	328	100%

% : Porcentaje de participación

Estudiantes graduados de los programas de pregrado por facultad y por periodo

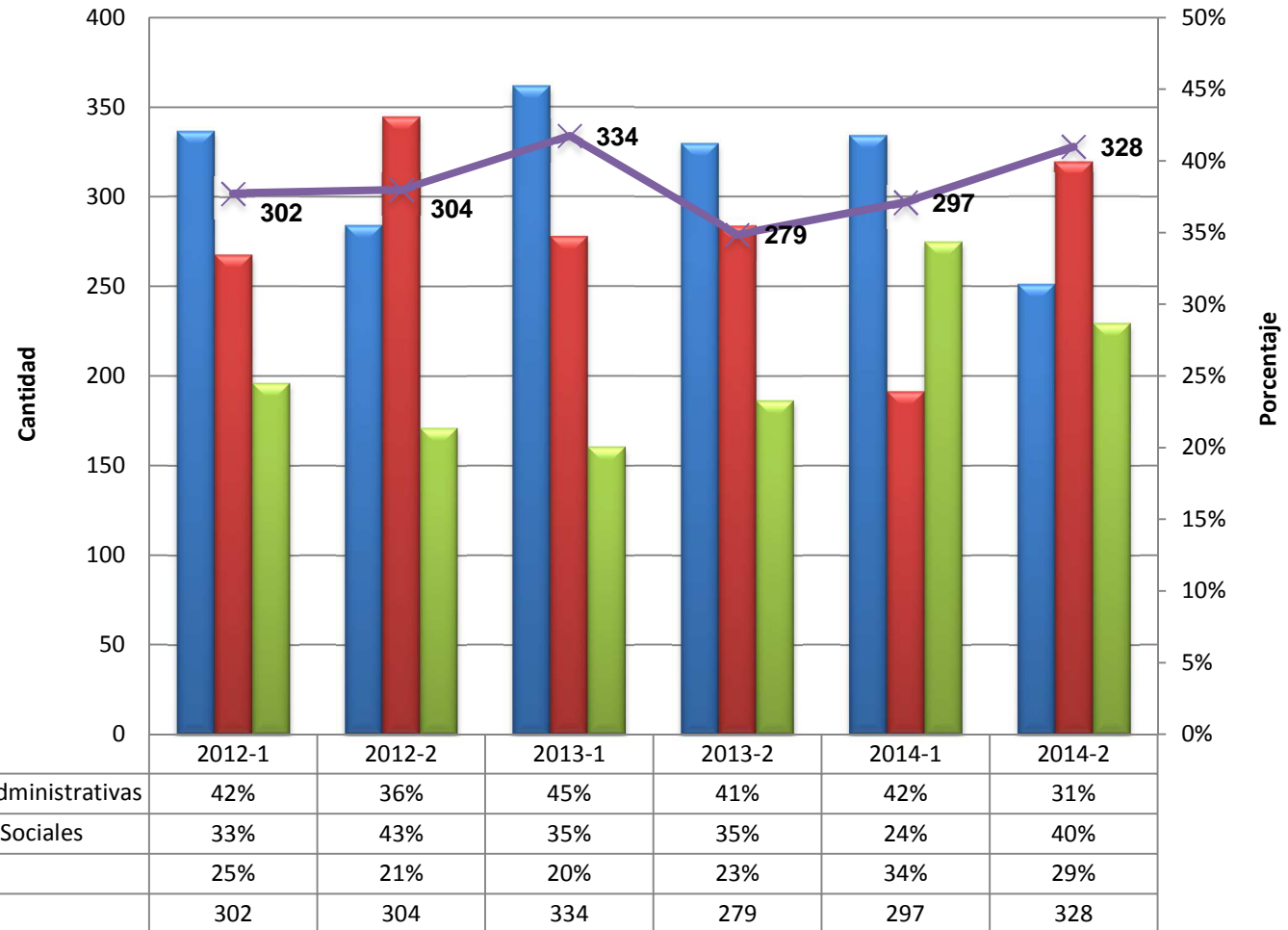

Total asistencia a clase de los estudiantes matriculados a los programas de pregrado por período

PERÍODO	2012-1	2012-2	2013-1	2013-2	2014-1	2014-2
EXCUSA	1,03%	1,00%	0,98%	1,14%	1,11%	1,01%
NO ASISTIO	6,74%	6,79%	6,07%	6,10%	5,87%	5,56%
SI ASISTIO	92,22%	92,22%	92,95%	92,76%	93,02%	93,43%

Asistencia a clases de los estudiantes matriculados a los programas de pregrado por facultad. Período 2014-2

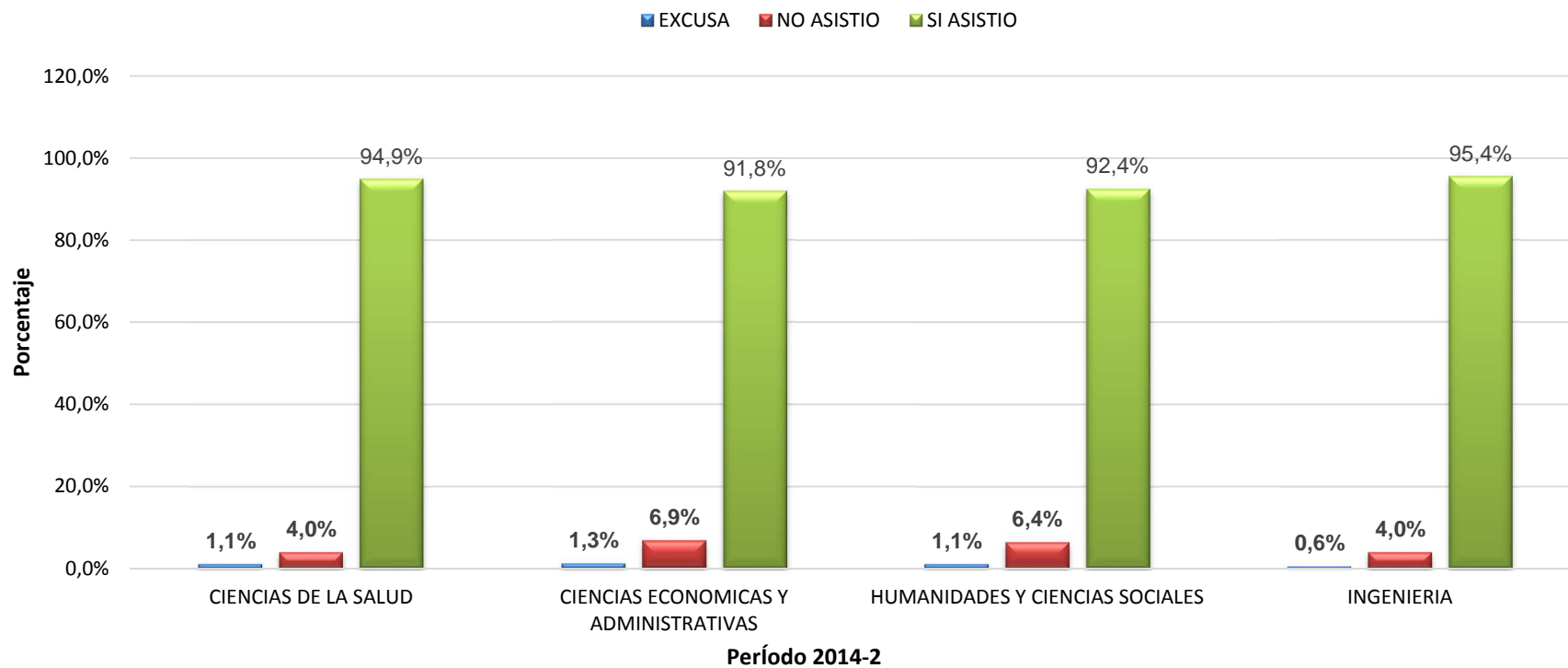

Indicadores de **POSGRADO**

Inscritos, admitidos y matriculados de posgrado por período académico

PROGRAMAS POR FACULTAD	2012-1			2012-2			2013-1			2013-2			2014-1			2014-2		
	Ins	Adm	Mat	Ins	Adm	Mat	Ins	Adm	Mat	Ins	Adm	Mat	Ins	Adm	Mat	Ins	Adm	Mat
CIENCIAS DE LA SALUD																		
Maestría en Salud Pública																54	27	24
Total CIENCIAS DE LA SALUD																54	27	24
CIENCIAS ECONOMICAS Y ADMINISTRATIVAS																		
Especialización Administración en Salud	44	39	36	24	23	24	29	28	23	37	35	31	37	37	33	35	33	34
Especialización en Gerencia Social	28	27	22	26	25	23	35	35	33	41	40	34	42	37	31	53	52	52
Esp.en Contabilidad Financiera Internacional													48	45	34	32	30	28
Especialización en Finanzas	52	33	31	41	25	17	35	21	22	26	23	18	23	21	13	33	22	21
Especialización en Gestión Tributaria	20	20	19	15	15	12	19	19	18	13	13	13	12	12	11	25	25	25
Especialización en Mercadeo	28	26	24	11	9	9	25	24	19	19	18	15	24	22	19	27	26	25
Especialización Negocios Internacionales	15	15	15	14	14	13	13	13	8	13	13	12	18	18	15	15	15	15
Maestría Administración Empresas	68	63	59	45	38	29	46	26	27	45	32	27	43	32	28	39	29	27
Maestría en Admón-Modalidad Ejecutiva	4	3		10	10	14	2			4			17	15	14			
Maestría en Administración-PASTO							52	41	30									
Maestría en Economía	10	10	4	11	10	9	12	12	7	14	14	6						
Maestría en Finanzas													7	6	6	17	15	12
Total CIENCIAS ECONOMICAS Y ADMINISTRATIVAS	269	236	210	197	169	150	268	219	187	212	188	156	271	245	204	276	247	239
HUMANIDADES Y CIENCIAS SOCIALES																		
Especialización Cultura de Paz Derecho Internacional Humanitario	36	36	34	30	30	21	29	28	26	30	29	29	38	36	28	29	28	29
Especialización en Derecho Comercial	19	19	19	34	33	31	51	48	43	46	45	46	38	36	32	28	25	22
Especialización en Procesos Humanos y Desarrollo Organizacional													41	33	27	49	36	36
Especialización en Seguridad Social	23	22	20	12	12	12	28	28	26	16	16	13	23	23	23	22	22	20
Especialización Neuropsicología Infantil	29	27	23	22	21	15	25	23	18	17	17	18	25	24	22	20	19	20
Especialización Psicología y Desarrollo Organizacional	17	16	15	30	28	25	27	27	25	16	16	15						
Maestría en Derecho Empresarial							41	39	25	41	39	19	19	19	12	27	26	10
Maestría en Derechos Humanos y Cultura de Paz				59	54	46	2	2	2	40	40	30	1	1	1	55	49	41
Maestría en Familia	25	25	18				15	14	9	12	12	12	15	15	11	1	1	1
Total HUMANIDADES Y CIENCIAS SOCIALES	149	145	129	187	178	150	218	209	174	218	214	182	200	187	156	231	206	179
INGENIERIA																		
Especialización en Ingeniería de la Calidad	14	14	11	4	4	4	6	5	5	9	9	8	13	12	9	10	10	9
Especialización en Logística Integral	16	16	14	14	14	14	24	23	17	10	9	9	14	14	12	14	14	13
Especialización Gerencia de Construcciones	20	19	17	21	20	20	20	19	17	19	19	16	20	20	21	18	15	14
Especialización Sistemas Gerenciales Informática	2	2	3	7	7	6	7	7	6	3	3	3	2	2	2	5	5	5
Especialización Sistemas Gerenciales Ingeniería	22	21	18	18	18	17	22	21	17	21	20	19	13	13	13	25	24	20
Maestría en Ingeniería	22	21	18	21	21	16	24	23	21	18	16	16	12	12	8	13	10	10
Maestría en Ingeniería Civil																18	16	15
Total INGENIERIA	96	93	81	85	84	77	103	98	83	80	76	71	74	73	65	103	94	86
Total general	514	474	420	469	431	377	589	526	444	510	478	409	545	506	425	664	574	528

Ins: Inscritos

Adm: Admitidos

Mat: Nuevos estudiantes matriculados.

Evolución de inscritos, admitidos y matriculados de posgrado por período

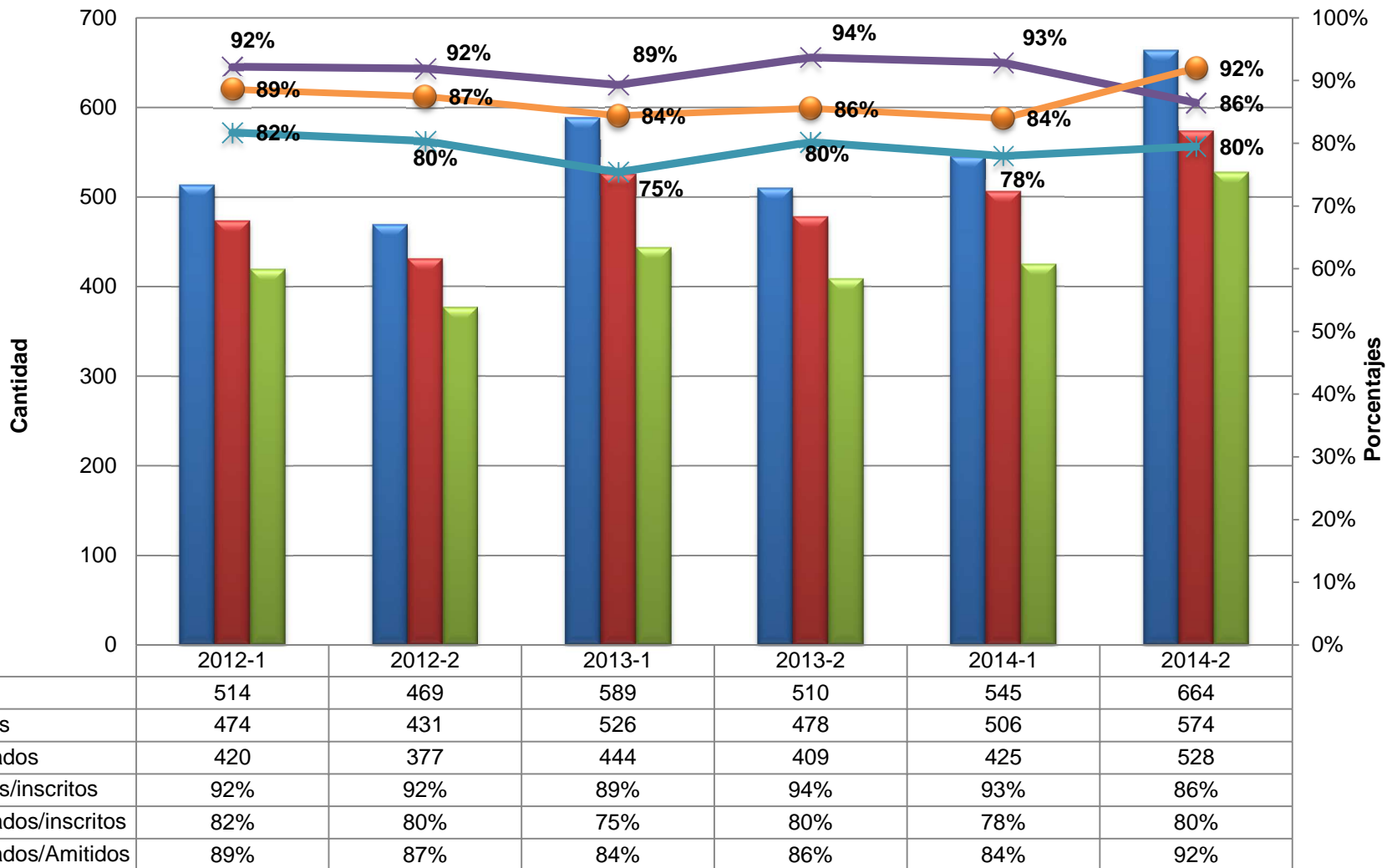

Inscritos en posgrados por facultad y período

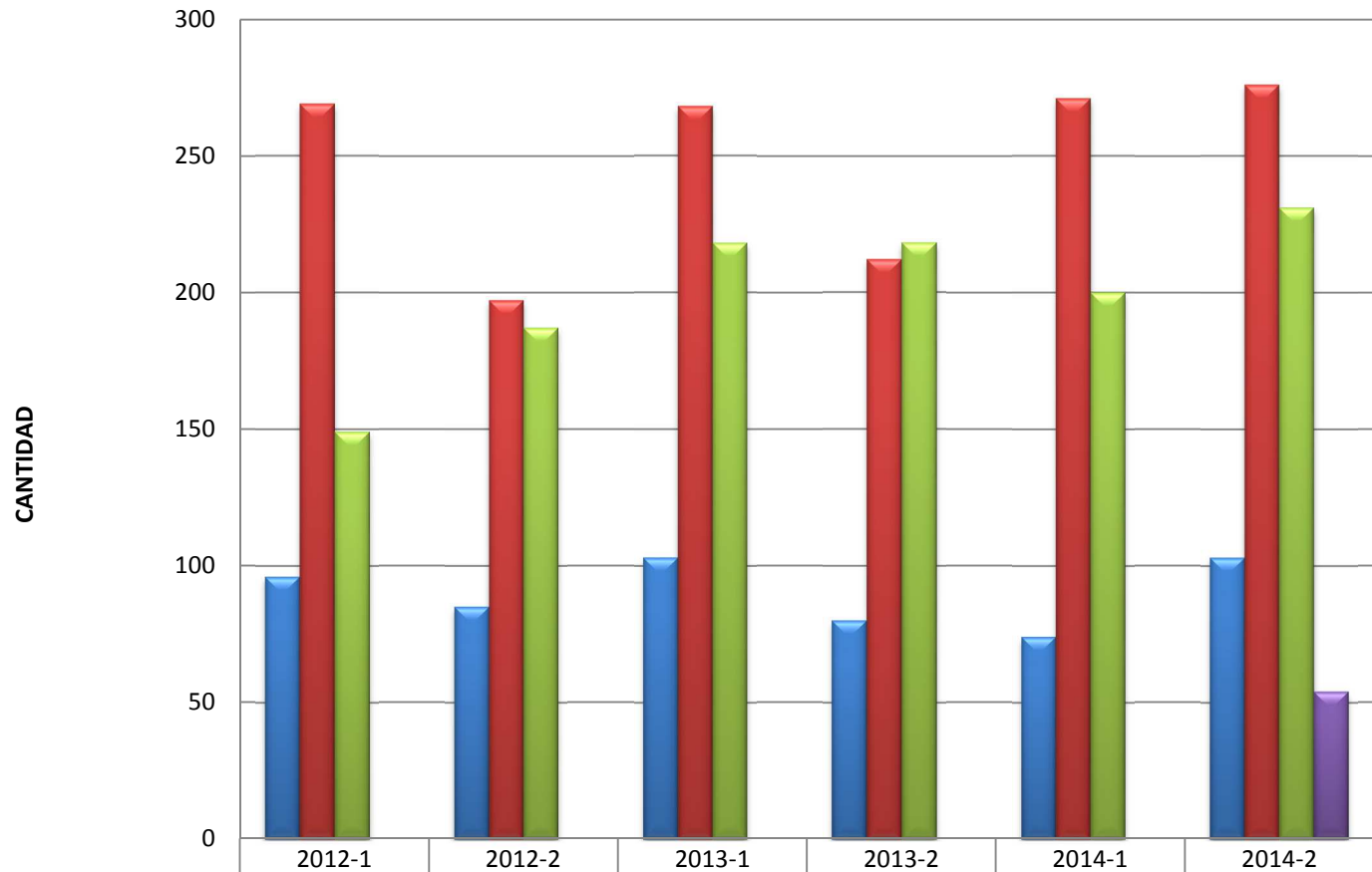

■ INGENIERIA	96	85	103	80	74	103
■ CIENCIAS ECONÓMICAS Y ADMINISTRATIVAS	269	197	268	212	271	276
■ HUMANIDADES Y CIENCIAS SOCIALES	149	187	218	218	200	231
■ CIENCIAS DE LA SALUD						54

Admitidos de posgrados por facultad y período

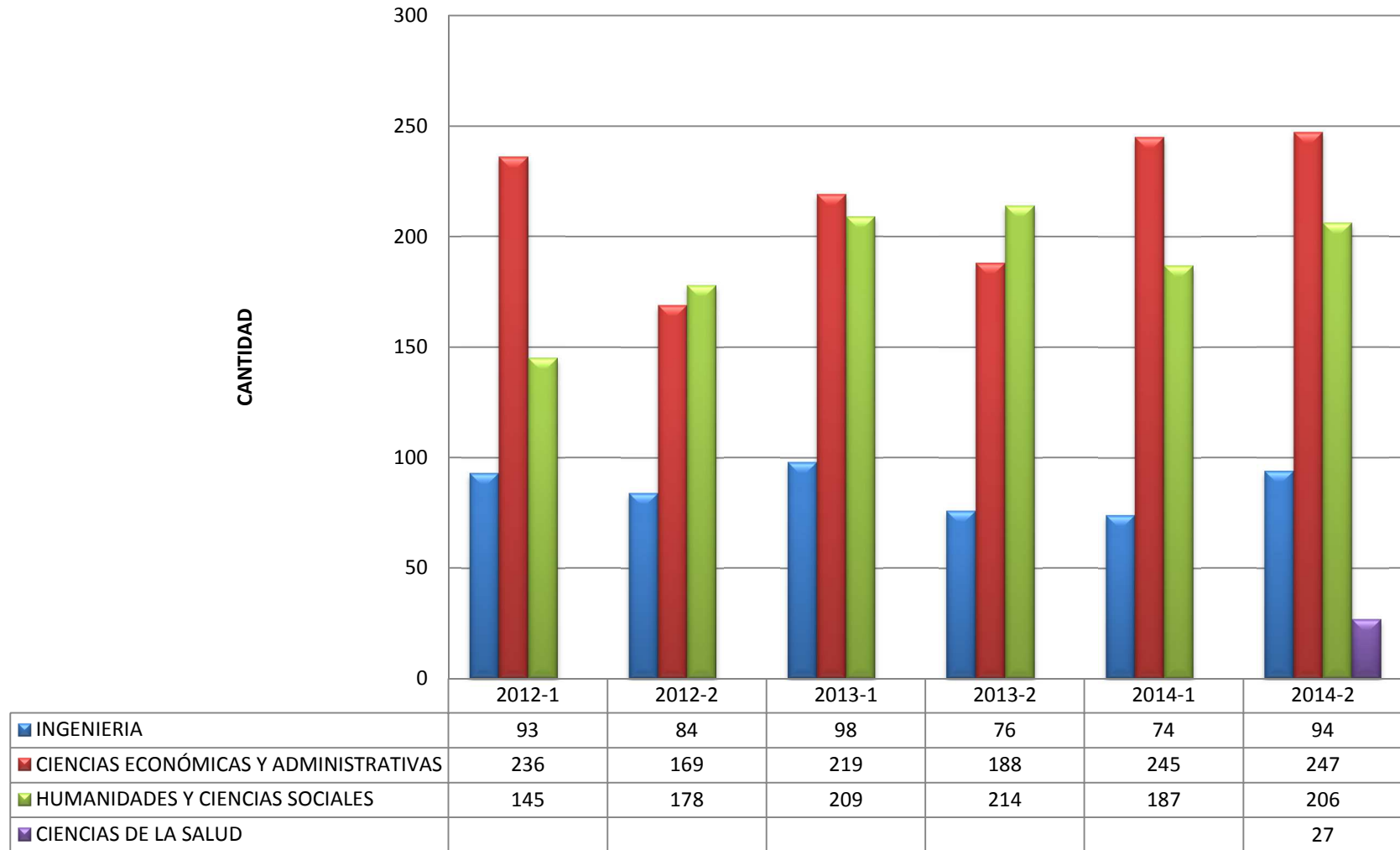

Matriculados en posgrados por facultad y período

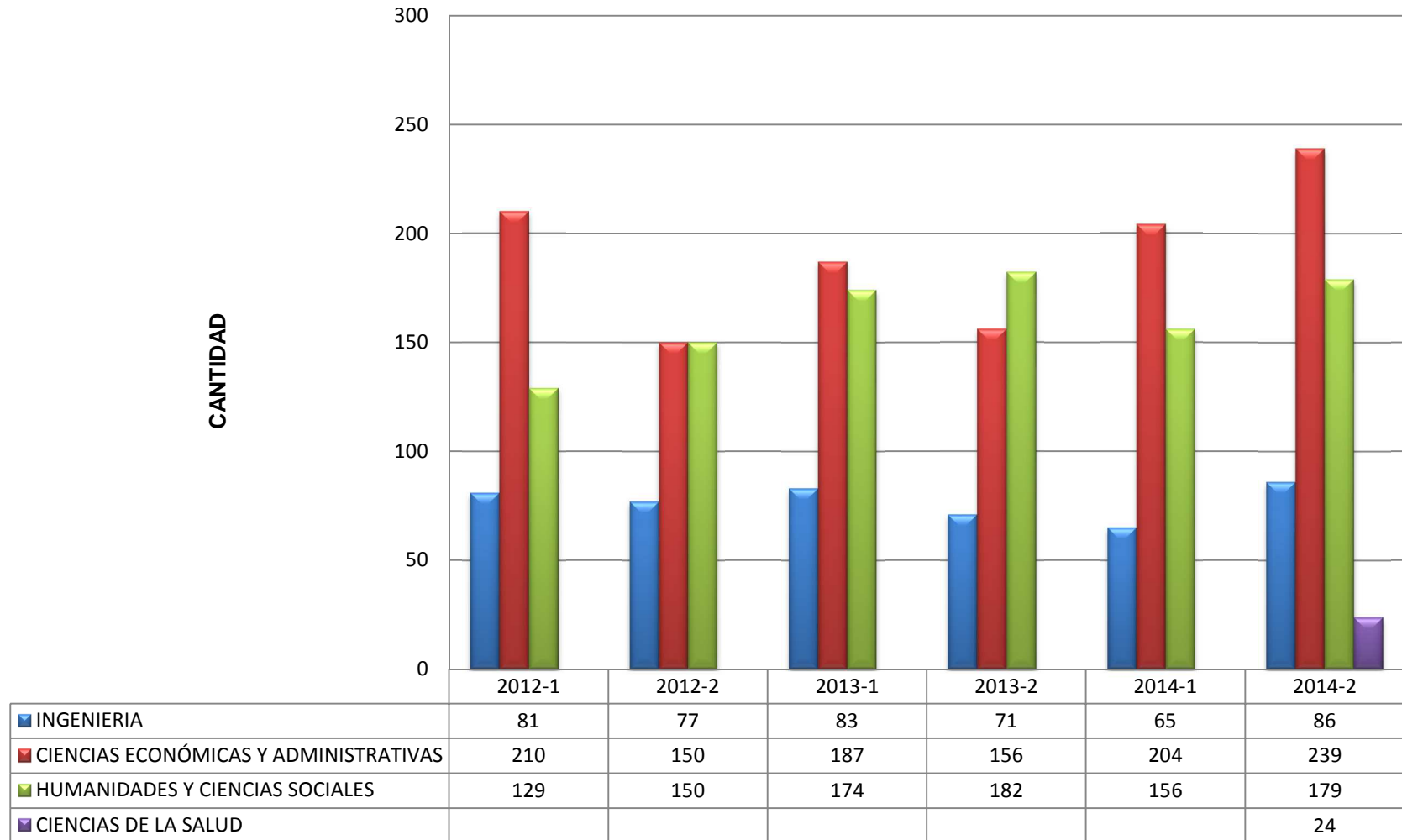

Porcentaje estudiantes matriculados por cada período

PERÍODO	2012-1	2012-2	2013-1	2013-2	2014-1	2014-2
Total Matriculados	992	977	1030	1085	1074	1210
Nuevos Matruculados	420	377	444	409	425	528
% Nuevos Matruculados	42,30%	38,60%	43,10%	37,70%	39,60%	43,64%

Total matriculados por género y por período

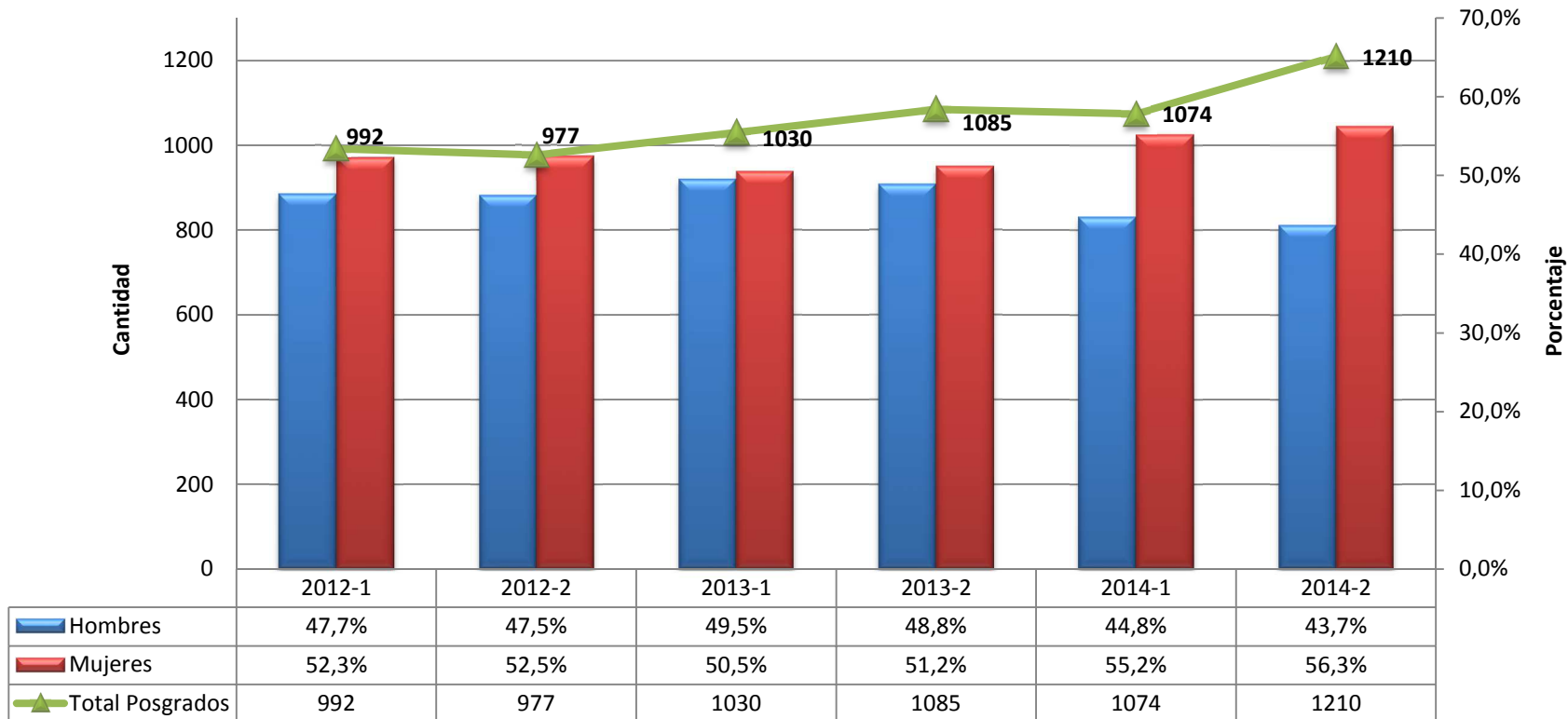





Estudiantes graduados de los programas de posgrados

PROGRAMAS POR FACULTAD	2012-1		2012-2		2013-1		2013-2		2014-1		2014-2	
	CANTIDAD	%	CANTIDAD	%	CANTIDAD	%	CANTIDAD	%	CANTIDAD	%	CANTIDAD	%
Ciencias Económicas y Administrativas												
Esp. Administración en Salud	37	11,18%	22	7,83%	27	8,71%	21	8,79%	23	7,67%	29	8,55%
Esp. En Gerencia Social	25	7,55%	34	12,10%	16	5,16%	24	10,04%	26	8,67%	28	8,26%
Esp. en Gestión Tributaria	20	6,04%	21	7,47%	18	5,81%	4	1,67%	19	6,33%	9	2,65%
Esp. Negocios Internacionales	6	1,81%	15	5,34%	15	4,84%	10	4,18%	4	1,33%	14	4,13%
Especialización en Finanzas	17	5,14%	14	4,98%	32	10,32%	13	5,44%	16	5,33%	9	2,65%
Especialización en Mercadeo	19	5,74%	6	2,14%	21	6,77%	9	3,77%	15	5,00%	15	4,42%
Maestría Administración Empre	22	6,65%	8	2,85%	16	5,16%	13	5,44%	19	6,33%	52	15,34%
Maestría en Admón-Modalidad Ej	12	3,63%		0,00%		0,00%		0,00%		0,00%		0,00%
Total Ciencias Económicas y Administ	158	47,73%	120	42,70%	145	46,77%	94	39,33%	122	40,67%	156	46,02%
Humanidades y Ciencias Sociales												
Esp. Cultura de Paz Der.Int.Hu	36	10,88%	32	11,39%	29	9,35%	16	6,69%	21	7,00%	27	7,96%
Esp. En Derecho Comercial		0,00%		0,00%	4	1,29%	19	7,95%	32	10,67%	34	10,03%
Esp. en Seguridad Social	25	7,55%	19	6,76%	14	4,52%	6	2,51%	24	8,00%	14	4,13%
Esp. Neuropsicología Infantil	19	5,74%	11	3,91%	21	6,77%	14	5,86%	15	5,00%	12	3,54%
Esp. Psic y Des. Organizacional	21	6,34%	18	6,41%	12	3,87%	25	10,46%	22	7,33%	11	3,24%
Especialización en Familia		0,00%	6	2,14%	2	0,65%		0,00%		0,00%		0,00%
Maestría Docencia Universitari		0,00%		0,00%	1	0,32%		0,00%		0,00%		0,00%
Maestría en Derecho Empresaria		0,00%		0,00%		0,00%		0,00%		0,00%	5	1,47%
Maestría en Derechos Humanos		0,00%		0,00%		0,00%		0,00%	2	0,67%	4	1,18%
Maestría en edu/ca-Curri-evalu		0,00%		0,00%	1	0,32%		0,00%		0,00%		0,00%
Maestría en Estudios Políticos		0,00%	1	0,36%	2	0,65%		0,00%		0,00%		0,00%
Maestría en Familia		0,00%	7	2,49%	10	3,23%	5	2,09%	4	1,33%	2	0,59%
Total Humanidades y Ciencias Sociale	101	30,51%	94	33,45%	96	30,97%	85	35,56%	120	40,00%	109	32,15%
Ingeniería												
Esp Gerencia de Construcciones	16	4,83%	14	4,98%	11	3,55%	20	8,37%	16	5,33%	18	5,31%
Esp. en Ing. de la Calidad	6	1,81%	7	2,49%	4	1,29%	10	4,18%	6	2,00%	6	1,77%
Esp. en Logística Integral	17	5,14%	13	4,63%	17	5,48%	12	5,02%	13	4,33%	17	5,01%
Esp. Sist. Geren. Informática	7	2,11%	4	1,42%	6	1,94%	3	1,26%	6	2,00%	6	1,77%
Esp. Sistemas Gerenciales Ing.	20	6,04%	21	7,47%	27	8,71%	14	5,86%	16	5,33%	14	4,13%
Maestría en Ingeniería	6	1,81%	8	2,85%	4	1,29%	1	0,42%	1	0,33%	13	3,83%
Total Ingeniería	72	21,75%	67	23,84%	69	22,26%	60	25,10%	58	19,33%	74	21,83%
Total general	331	100,00%	281	100,00%	310	100,00%	239	100,00%	300	100,00%	339	100,00%

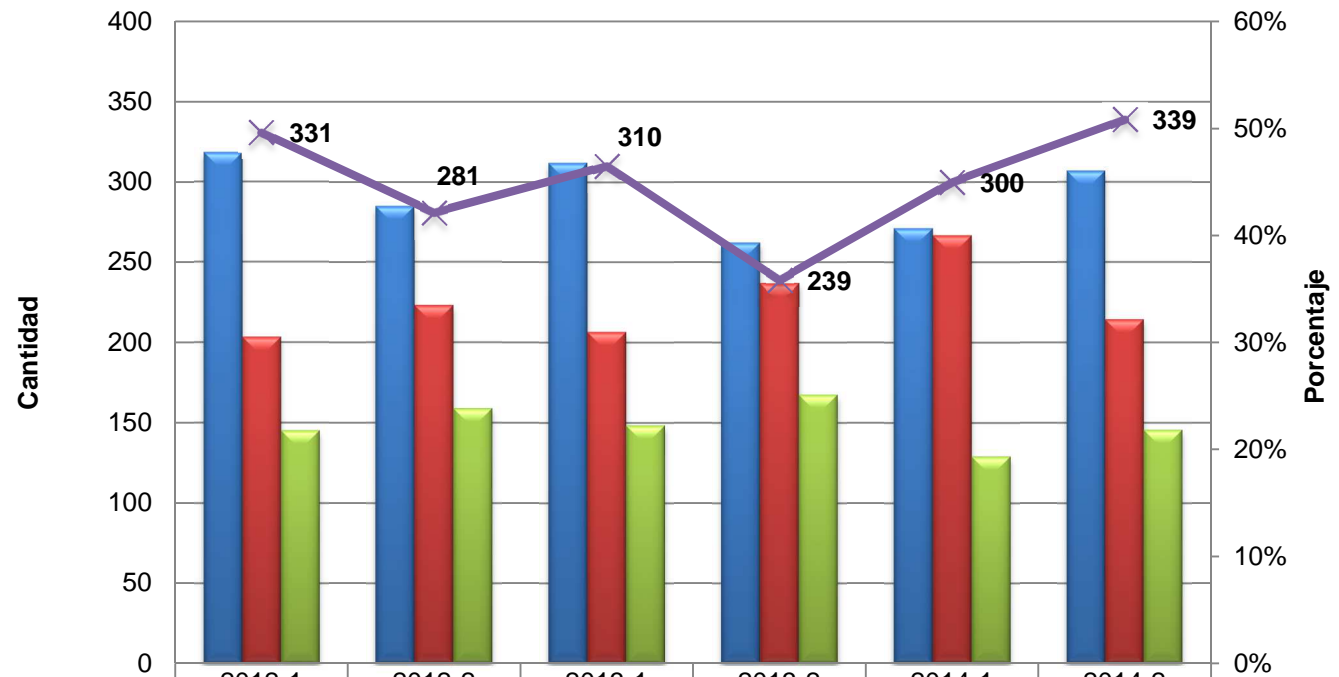
% : Porcentaje de participación

Estudiantes graduados de posgrados por Facultad y por período



	2012-1	2012-2	2013-1	2013-2	2014-1	2014-2
 Ciencias Económicas y Administrativas	48%	43%	47%	39%	41%	46%
 Humanidades y Ciencias Sociales	31%	33%	31%	36%	40%	32%
 Ingeniería	22%	24%	22%	25%	19%	22%
 Total general	331	281	310	239	300	339

Indicadores de **PROFESORES**

Evolución de profesores de planta por nivel de formación, Facultad, departamento y por período

FACULTAD / DEPARTAMENTO	2012-1					2012-2					2013-1					2013-2					2014-1					2014-2				
	D	E	M	P	Total	D	E	M	P	Total	D	E	M	P	Total	D	E	M	P	Total	D	E	M	P	Total	D	E	M	P	Total
Facultad Ciencias de la Salud	2	2	14	6	24	3	2	18	5	28	4	3	25	4	36	5	2	29	3	39	6	2	29	3	40	9	1	31	2	43
Departamento Ciencias Básicas de Salud	1		8	6	15	2		8	5	15	3		11	4	18	4		11	3	18	4		12	3	19	3		13	2	18
Departamento Clínicas Médicas			2		2		2	5		7		2	8		10		1	11		12		1	12		13	2	1	12		15
Departamento de Salud Pública	1	2	4		7	1		5		6	1	1	6		8	1	1	7		9	2	1	5		8	4		6		10
Facultad Ciencias Económicas y administrativas	5	7	50	5	67	5	6	52	4	67	6	6	52	4	68	7	6	49	4	66	9	5	50	3	67	11	5	48	3	67
Departamento de Economía	2		15	1	18	3		14	1	18	3		14	1	18	4		13	1	18	5		13	1	19	6		12		18
Departamento de Gestión de Organizaciones	2	1	24	3	30	1	1	25	2	29	1	1	26	1	29	1	1	25	1	28	2	1	25		28	3	1	24		28
Dpto de Contabilidad y Finanzas	1	6	11	1	19	1	5	13	1	20	2	5	12	2	21	2	5	11	2	20	2	4	12	2	20	2	4	12	3	21
Facultad de humanidades y Ciencias Sociales	12	17	69	26	124	14	15	73	29	131	15	15	73	28	131	13	14	75	25	127	16	11	78	22	127	19	10	82	19	130
Departamento Comunicación y Lenguaje		3	18	3	24		3	18	4	25		3	19	4	26	1	2	18	4	25	1	2	20	4	27	2	2	19	4	27
Departamento de Arte, Arquitectura Diseño		4	5	10	19		4	5	12	21		4	6	12	22		4	7	12	23	1	3	7	12	23	1	3	8	10	22
Departamento De Ciencia Jurídica y Política	1	6	13	7	27	1	5	15	7	28	2	6	14	5	27	1	6	13	4	24	1	3	16	3	23	2	3	21	1	27
Departamento de Ciencias Sociales	6	3	24	3	36	8	2	24	3	37	8	1	23	4	36	7	1	25	3	36	10	1	23	1	35	11	1	21	1	34
Departamento de Humanidades	5	1	9	3	18	5	1	11	3	20	5	1	11	3	20	4	1	12	2	19	3	2	12	2	19	3	1	13	3	20
Facultad de ingeniería	29	4	44	5	82	33	3	44	5	85	35	2	45	5	87	36	2	44	4	86	34	2	44	4	84	36	2	43	4	85
Departamento Ciencias Naturales y Matemáticas	5		20	1	26	9		19	1	29	9		19	1	29	9		19	1	29	9		19	1	29	10		18	1	29
Departamento de Ingeniería Civil e Industrial	10	1	16	1	28	11	1	16	2	30	13	1	16	2	32	14	1	15	1	31	11	1	15	1	28	12	1	14	1	28
Departamento Electrónica y Ciencias Computacionales	14	3	8	3	28	13	2	9	2	26	13	1	10	2	26	13	1	10	2	26	14	1	10	2	27	14	1	11	2	28
Total general	48	30	177	42	297	55	26	187	43	311	60	26	195	41	322	61	24	197	36	318	65	20	201	32	318	75	18	204	28	325
Porcentaje	16%	10%	60%	14%		18%	8%	60%	14%		19%	8%	61%	13%		19%	8%	62%	11%		20%	6%	63%	10%		23%	6%	63%	9%	

D: Doctorado
E: Especialización
M: Maestría
P: Profesional

Porcentaje de profesores de planta por Facultad y por nivel de formación. Período 2014-2

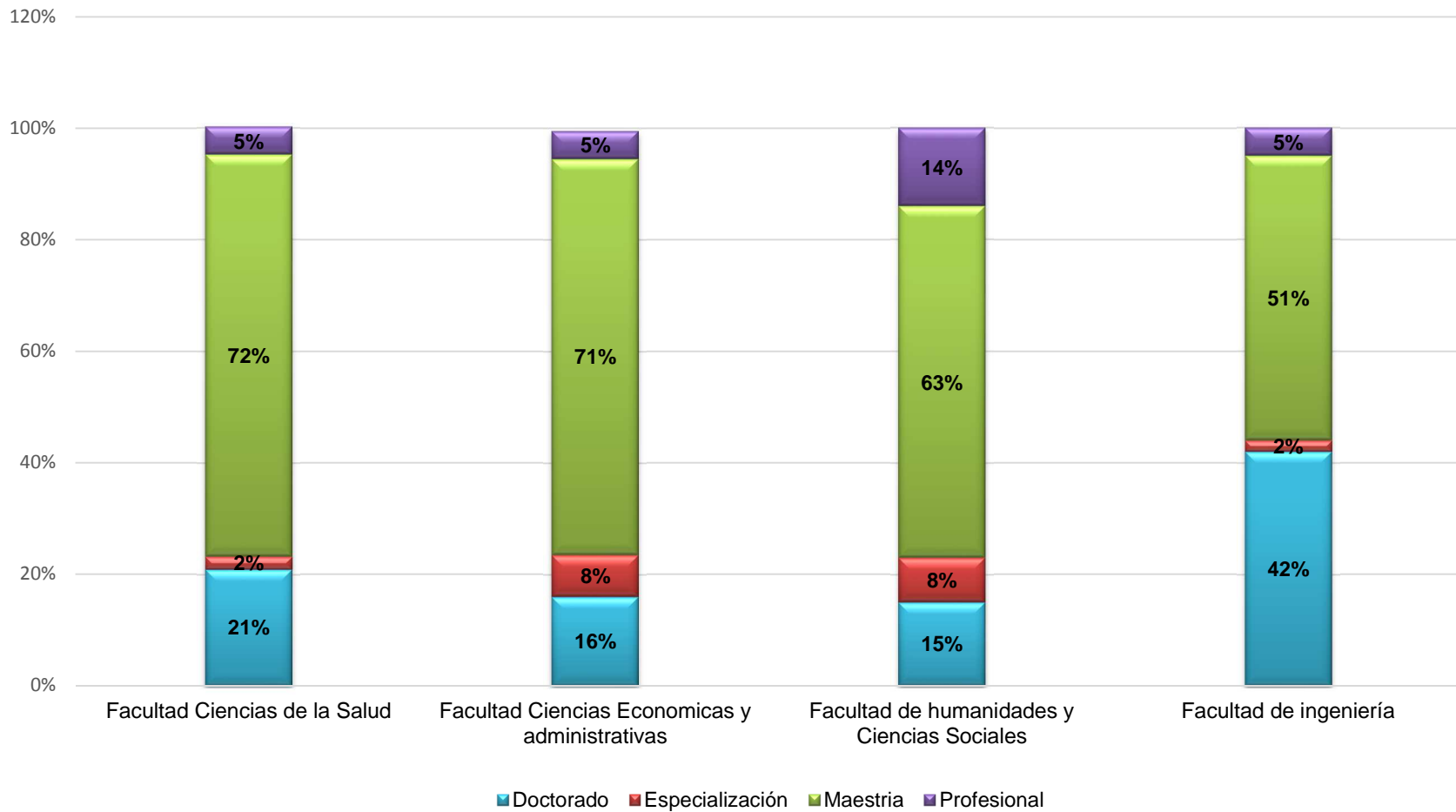

Evolución de profesores hora cátedra por nivel de formación, Facultad, departamento y por período

FACULTAD / DEPARTAMENTO	2012-1							2012-2							2013-1							2013-2							2014-1							2014-2											
	D	E	M	P	T	N	TOTAL	D	E	M	P	T	TCO	N	TOTAL	D	E	M	P	T	TCO	N	TOTAL	D	E	M	P	T	TCO	N	TOTAL	D	E	M	P	T	TCO	N	TOTAL	D	E	M	P	T	TCO	N	TOTAL
Facultad Ciencias de la Salud	1	5	8	7			21	1	5	13	7	1		27	2	7	31	9		1		50	1	16	50	9		1		77	4	24	68	9		1		106	4	25	107	6		1		143	
Departamento Ciencias Básicas de Salud	1	2	2	4			9	1	1	3	4			9	1	2	4				7	2	7	3					12	2	4	8	2				16	1	4	7	2				14		
Departamento Clínicas Médicas		1	4	2			7		2	4	1			7	2	6	24	2			34	1	13	39	4				57	2	18	53	5				78	3	18	95	3				119		
Departamento de Salud Pública		2	2	1			5		2	6	2		1	11			5	3		1	9		1	4	2		1		8		2	7	2		1		12		3	5	1		1		10		
Facultad Ciencias Económicas y administrativas		37	29	28			94	1	34	28	25			88	0	32	39	30	0		101		30	36	31				97		33	37	33				103		32	34	31				97		
Departamento de Economía		4	7	9			20		3	11	6			20		4	15	7			26		5	12	9				26		6	13	10				29		6	10	10				26		
Departamento de Gestión de Organizaciones		16	13	11			20	1	15	11	10			37		13	16	16			45		10	16	16				42		13	14	18				45		13	15	17				45		
Departamento de Contabilidad y Finanzas		17	9	8			40		16	6	9			31		15	8	7			30		15	8	6				29		14	10	5				29		13	9	4				26		
Facultad de Humanidades y Ciencias Sociales	3	63	36	103	1	3	209	3	63	45	92	1	0	3	207	4	63	49	89		3	208	5	65	58	97	1		3	229	4	65	66	96	1		3	235	3	61	70	92	1		3	230	
Departamento Comunicación y Lenguaje		6	7	20		1	34		9	10	20		1	40		7	8	19		1	35		9	12	21			1	43		10	12	17		1	1	40		6	12	18				37		
Departamento de Arte, Arquitectura Diseño	1	14	6	41	1	2	65	1	13	10	38	1	2	65	1	12	15	38	1	2	69	1	12	16	38	1	2		70		15	19	41	1	2		78		13	19	42	1		2	77		
Departamento De Ciencia Jurídica y Política	2	33	7	24			66	2	32	9	20			63	3	36	8	18			65	4	34	7	18				63	3	32	11	19				65	2	36	15	20				73		
Departamento de Ciencias Sociales		7	7	6			20		7	7	6			20		6	7	7			20		7	11	12				30		3	10	12				25		2	8	7				17		
Departamento de Humanidades		3	9	12			24		2	9	8			19		2	11	7			20		3	12	8				23	1	5	14	7				27	1	4	16	5				26		
Facultad de ingeniería	5	15	39	45			104	6	14	43	38			101	10	15	42	37			104	9	14	36	37				96	11	14	42	34				101	10	15	45	35				105		
Departamento Ciencias Naturales y Matemáticas	3	5	19	22			49	4	5	21	17			47	7	6	21	14			48	5	5	20	13				43	7	6	23	13				49	7	5	20	15				47		
Departamento de Ingeniería Civil e Industrial	1	9	16	14			40	1	7	18	13			39	2	6	16	16			40	2	6	13	12				33	3	5	17	11				36	1	7	20	12				40		
Departamento Electrónica y Ciencias Computacionales	1	1	4	9			15	1	2	4	8			15	1	3	5	7			16	2	3	3	12				20	1	3	2	10				16	2	3	5	8				18		
Total general	9	120	112	183	1	3	428	11	116	129	162	1	1	3	423	16	117	161	165	1	1	3	464	15	125	180	174	1	1	3	499	19	136	213	172	1	1	3	545	17	133	256	164	1	1	3	575
Porcentaje	2,1%	28,0%	26,2%	42,8%	0,2%	0,7%		2,6%	27,4%	30,5%	38,3%	0,2%	0,2%	0,7%		3,4%	25,2%	34,7%	35,6%	0,2%	0,2%	0,6%		3,0%	25,1%	36,1%	34,9%	0,2%	0,2%	0,6%		3,5%	25,0%	39,1%	31,6%	0,2%	0,2%	0,6%		3,0%	23,1%	44,5%	28,5%	0,2%	0,2%	0,5%	

D: Doctorado
E: Especialización
M: Maestría
P: Profesional
T: Tecnológico
TCO: Técnico
N: Ninguno

Porcentaje de profesores hora cátedra por facultad y por nivel de formación. Período 2014-2

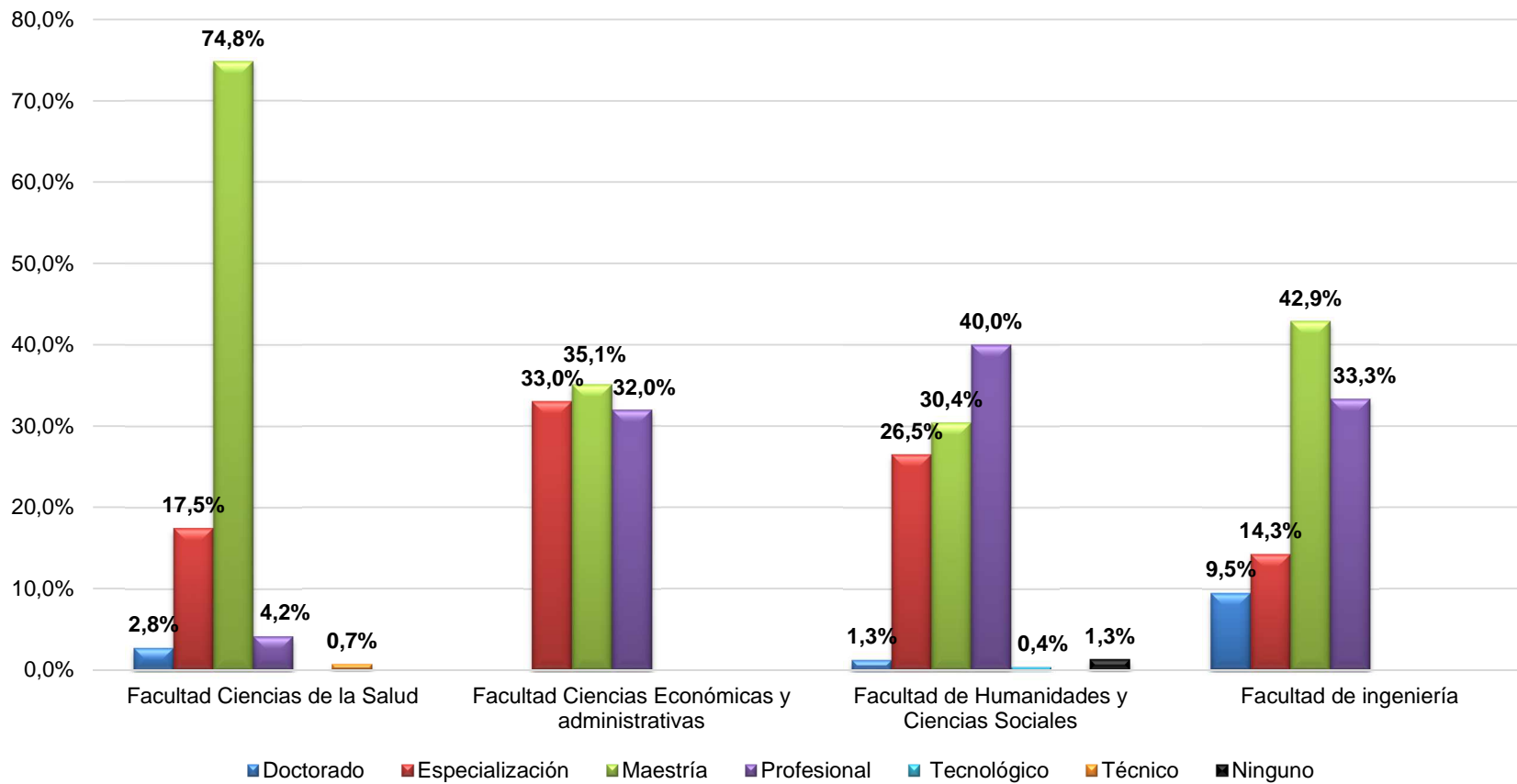

Categoría académica de los profesores de planta por facultad y departamento, período 2014-2

FACULTAD/ DEPARTAMENTOS	TITULAR	ASISTENTE	ASOCIADO	INSTRUCTOR	NO CATEGORIA	TOTAL CANTIDAD
Facultad Ciencias de la Salud		23	3	16	1	43
Dpto Ciencias Básicas de Salud		9	1	7	1	18
Dpto Clínicas Médicas		7		8		15
Dpto de Salud Pública		7	2	1		10
Facultad Ciencias Economicas y administrativas	1	42	9	11	4	67
Dpto de Contabilidad y Finanza		11	1	5	4	21
Dpto de Economía	1	12	4	1		18
Dpto Gestion de Organizaciones		19	4	5		28
Facultad de humanidades y Ciencias Sociales	2	70	17	36	5	130
Dpto Ciencia Jurídica Política		11	3	12	1	27
Dpto Comunicacion y Lenguaje		18	2	5	2	27
Dpto de Arte, Arquitectura Diseño		10	2	10		22
Dpto de Ciencias Sociales	2	20	8	4		34
Dpto de Humanidades		11	2	5	2	20
Facultad de ingenieria	6	28	36	14	1	85
Dpto Ciencias Naturales y Mat	2	12	11	4		29
Dpto de Ing Civil e Industrial	2	10	11	5		28
Dpto Electronica y Ciencias Computacionales	2	6	14	5	1	28
Total general	9	163	65	77	11	325
Porcentaje	3%	50%	20%	24%	3%	

Categoría académica de los profesores de planta por período

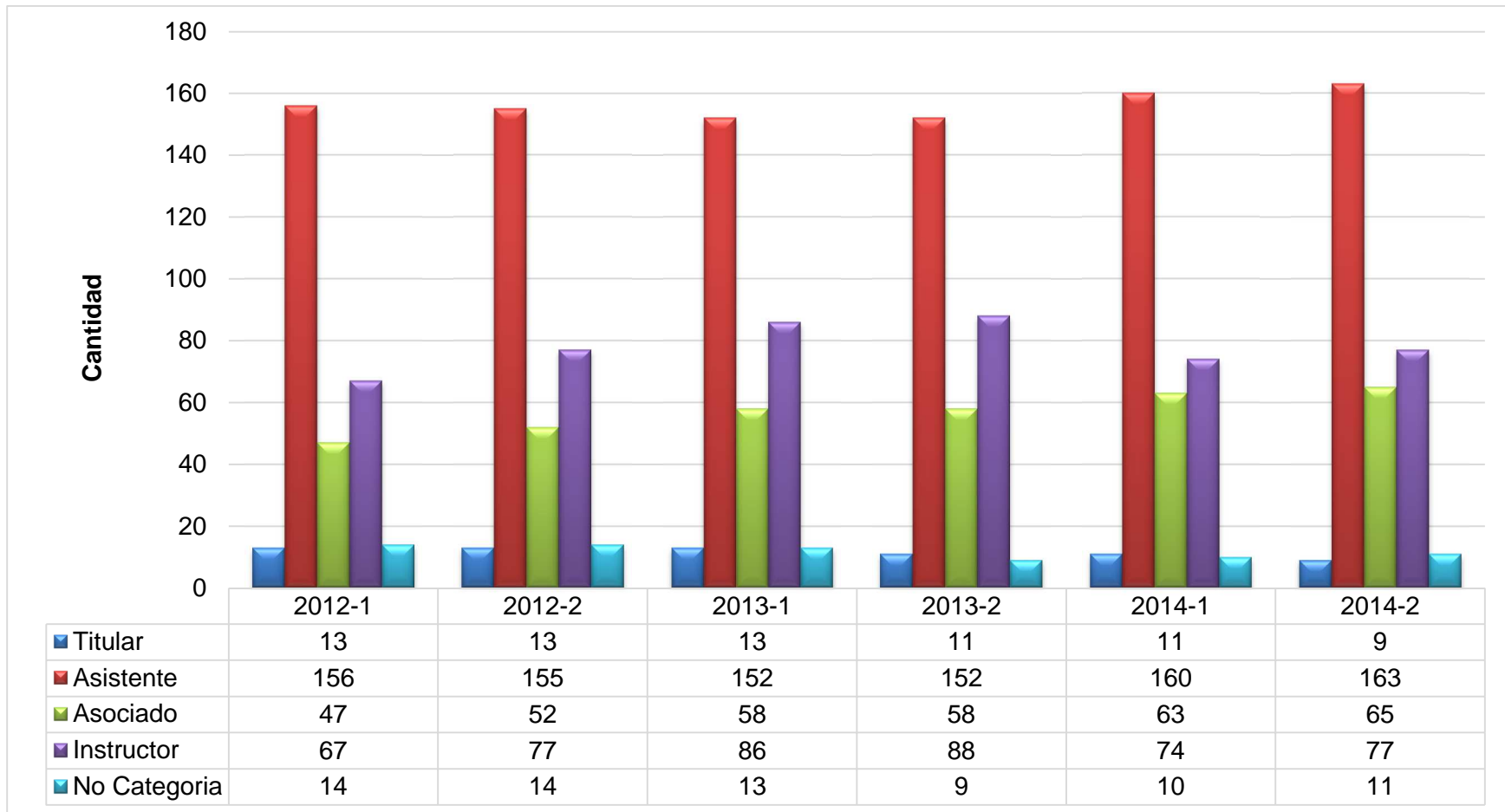

Indicadores de **PRODUCCIÓN INTELECTUAL**

Obras de producciones intelectuales evaluadas y/o puntuadas a los profesores, por Facultad y período

DEPENDENCIAS POR FACULTAD	2012	2013	Total general
Facultad de Ciencias de la Salud			
Departamento de Salud Pública	5	8	22
Departamento Ciencias Básicas de Salud	2	18	21
Total Facultad de Ciencias de la Salud	7	26	33
Facultad de Ciencias Economicas y Administrativas			
Dpto de Contabilidad y Finanzas	7	7	29
Departamento de Economía	17	15	42
Departamento Gestión de Organizaciones	12	11	31
Total Facultad de Ciencias Economicas Administrativas	36	33	69
Facultad de Humanidades y Ciencias Sociales			
Dpto de Arte, Arquitectura Dis	12	8	21
Departamento de Ciencias Sociales	24	27	81
Departamento Comunicación y Lenguaje	19	6	39
Departamento De Humanidades	9	11	23
Departamento Ciencia Jurídica Política	18	10	33
Total Facultad de Humanidades y Ciencias Sociales	82	62	144
Facultad de Ingeniería			
Departamento de Ingeniería Civil e Industrial	24	38	90
Departamento Ciencias Naturales y Matemáticas	13	21	46
Departamento Electrónica y Ciencias Computacionales	16	35	58
Total Facultad Ingeniería	53	94	147
Total general	178	215	393

Obras de producciones intelectuales evaluadas y/o puntuadas a los profesores, por tipo de obra y período

TIPO DE PRODUCCION	2012					2013				
	Ciencias de la Salud	Ciencias Econ Administrativas	Humanidades y Cien. Sociales	Ingeniería	Total	Ciencias de la Salud	Ciencias Econ Administrativas	Humanidades y Cien. Sociales	Ingeniería	Total
ARTÍCULO EN REVISTA HOMOLOGADA INTERNACIONAL TIPO A	1	2	2	8	13					
ARTÍCULO EN REVISTA HOMOLOGADA INTERNACIONAL TIPO B			1		1					
ARTÍCULO EN REVISTA HOMOLOGADA INTERNACIONAL TIPO C			1	5	6					
ARTÍCULO EN REVISTA INDEXADA - PSYINFO								2		2
ARTÍCULO EN REVISTA INDEXADA - PUBLINDEX A1								4	3	7
ARTÍCULO EN REVISTA INDEXADA - PUBLINDEX A2						3	5	8	2	18
ARTÍCULO EN REVISTA INDEXADA - PUBLINDEX B						1	1	3	3	8
ARTÍCULO EN REVISTA INDEXADA - PUBLINDEX C						3	2	7	5	17
ARTÍCULO EN REVISTA INDEXADA - REDALYC							1		1	2
ARTÍCULO EN REVISTA INDEXADA - SCIELO							1	1	2	4
ARTÍCULO EN REVISTA INDEXADA INTERNACIONAL			1		1					
ARTÍCULO EN REVISTA INDEXADA ISI - JOURNAL LIST								1	1	2
ARTÍCULO EN REVISTA INDEXADA -ISI PRIMER CUARTIL							1		9	10
ARTÍCULO EN REVISTA INDEXADA -ISI SEGUNDO CUARTIL							1		3	4
ARTÍCULO EN REVISTA INDEXADA NACIONAL TIPO A	2	7	7	1	17					
ARTÍCULO EN REVISTA INDEXADA NACIONAL TIPO B		3	2	2	7					
ARTÍCULO EN REVISTA INDEXADA NACIONAL TIPO C		2	9	3	14					
ARTICULO EN REVISTA INDEXADA SCOPUS CUARTO CUARTIL						2	3	2	1	8
ARTICULO EN REVISTA INDEXADA SCOPUS PRIMER QUARTIL						1			12	13
ARTICULO EN REVISTA INDEXADA SCOPUS SEGUNDO QUARTIL						1		1	5	7
ARTICULO EN REVISTA INDEXADA SCOPUS TERCER QUARTIL						1	2	4	6	13
ARTÍCULO EN REVISTA INTERNACIONAL NO HOMOLOGADA		4	2	1	7					
ARTÍCULO EN REVISTA NACIONAL NO INDEXADA	2	1	5	1	9					
ARTÍCULO EN REVISTA REFERENCIADA EN DOS BASES BIBLIOGRÁFICAS									1	1
ARTÍCULO EN REVISTA REFERENCIADA EN UNA BASE BIBLIOGRÁFICA						6		1		7
CAPÍTULO DE LIBRO						3	7	12	6	28
CAPÍTULO ESCRITO EN LIBRO COLECTIVO	2	4	7	1	14					
DIBUJO			1		1					
DISEÑO			3		3					
ENSAYO			2	2	4					
GRABADO			2		2					
LIBRO		3	11	3	17					
LIBRO DE REVISIÓN								1		1
LIBRO DE TEXTO							1		3	4
MANUAL UNIVERSITARIO		1		1	2					
OBRA ARTÍSTICA DE CREACIÓN COMPLEMENTARIA			1		1					
OBRA ARTÍSTICA DE CREACIÓN ORIGINAL								2		2
OBRA ARTÍSTICA ORIGINAL			2		2					
OBRA CINEMATROGRAFICA			1		1					
PONENCIA PRESENTADA EN EVENTO CIENTÍFICO						5	5	11	28	49
PONENCIA PRESENTADA EN EVENTO CIENTÍFICO INTERNACIONAL		5	18	15	38					
PONENCIA PRESENTADA EN EVENTO CIENTÍFICO NACIONAL		1	2	7	10					
PRODUCTO REGISTRADO SOFTWARE COMO DESARROLLO TECNOLÓGICO									1	1
TEXTO UNIVERSITARIO			1	2	3					
TRADUCCIÓN DE ARTICULO EN REVISTA			1		1					
TRADUCCIÓN DE OBRA AJENA - OTRAS TRADUCCIONES								1		1
TOTAL GENERAL	7	33	82	52	174	26	30	61	92	209

Obras de producción intelectual, evaluadas y/o puntuadas a los profesores, por su ámbito de difusión

CANTIDAD PRODUCCIONES AMBITO DE DIFUSION				
FACULTAD	2013			Total general
	INTERNACIONAL	NACIONAL	LOCAL	
Ingeniería	73	18	1	92
Humanidades y Ciencias Sociales	27	30	4	61
Ciencias Económicas Administrativas	16	12	2	30
Ciencias de la Salud	12	14		26
Total general	128	74	7	209

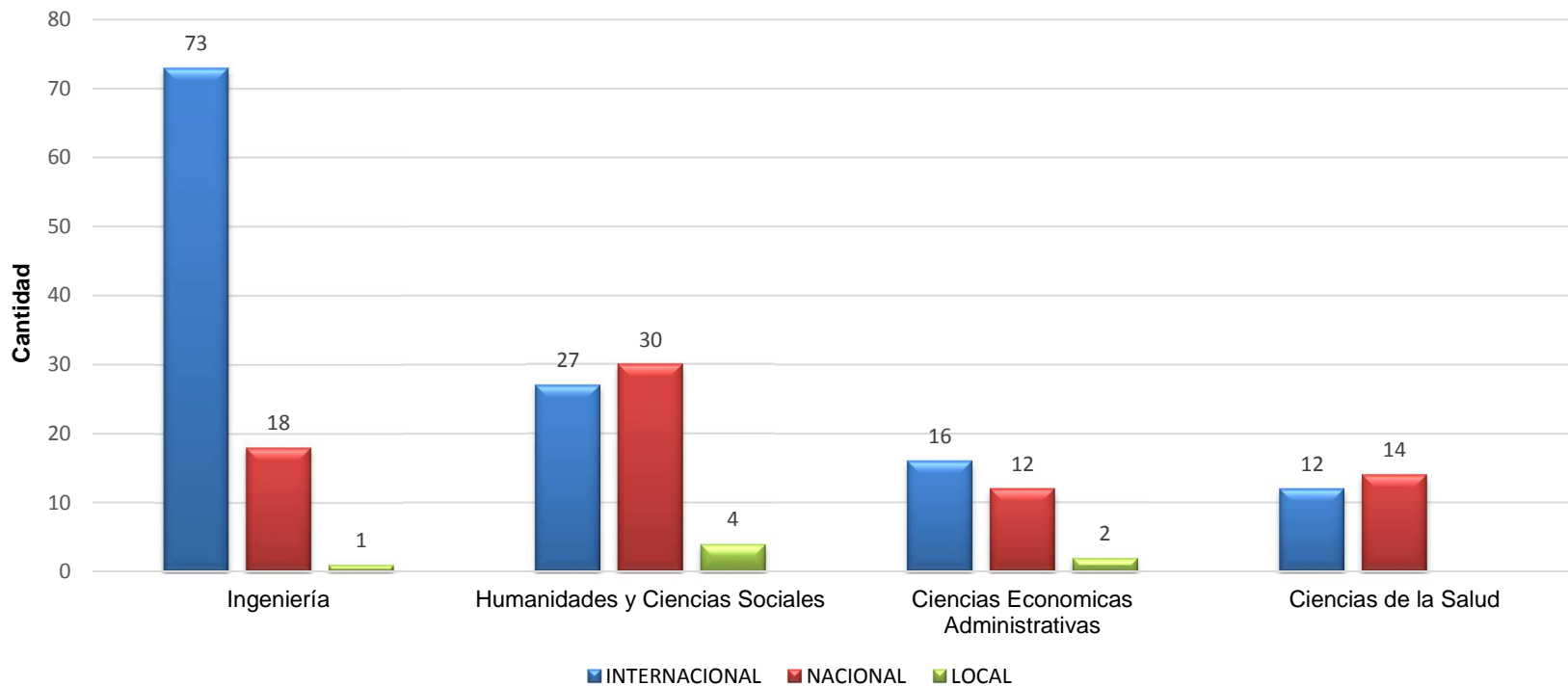

Obras de producción intelectual, evaluadas y/o puntuadas a los profesores, resultado de los proyectos de investigación

PRODUCCIONES	2012	2013	Total general
Ingeniería	20	10	30
Bifurcaciones globales desde el centro de masas en el problema de sitnikov	2		2
Cálculo de la reactividad con números de bernoulli	2		2
Generative network models	4		4
Bifurcación tipo big bang en convertidores dc-dc. Destrucción de bandas caóticas y detección de caos mediante el número de onda.	1		1
Análisis comparativo del nivel de divulgación de información social: el caso de ecuador, Perú y Venezuela.	1		1
React-plus. Robust theories for emerging applications in concurrency theory: processes and logic used in emergent systems	5	4	9
Desarrollo de un laboratorio modular y flexible para prácticas de accionamientos eléctricos, electrónica de potencia y control, con procesamiento digital de señales y redes de comunicación, labopot (p	3		3
Assessment of the requirements for assistive technologies suitable for the population with motor disabilities in the city of cali	2		2
Development of an objective image quality metric for infrared non-destructive testing		2	2
Characterization of the mycorrhizal fungi of vanilla species native to the colombian pacific region: important biological resources for enhancing the cultivation of vanilla.		1	1
Reconocimiento de patrones espaciales sísmicos en el sur occidente colombiano		3	3
Humanidades y cien. Sociales	27	25	52
Aporte de la eclesiología en la fundamentación de la moral contemporánea desde una perspectiva de solidaridad.	4		4
Caracterización neuropsicológica del trauma de cráneo en un grupo de personas de la ciudad de cali-colombia.	4		4
Desmembrando un proyecto de nación: el enfrentamiento regional cauca-antioquia en el marco del estado federal (1855-1886)	1		1
Determinantes sociales de la salud, género y vih/sida	1		1
Validación del cuestionario de estilos de vida en jóvenes universitarios, versión reducida [cevu-r] en colombia: segunda fase	1		1
Validación de contenido y constructo del cuestionario competencias académicas, laborales y profesionales del egresado javeriano de la ciudad de cali, necesarias para la demanda de las organizaciones e	4		4
Prevalencia y factores asociados al consumo de sustancias psicoactivas en población universitaria	1		1
Colaboración y equidad en la formación de terapeutas familiares comunitarios: un diálogo de saberes afrocentricos y occidentales.	1		1
Violencia basada en el genero ¿vbg- y salud sexual y reproductiva-ssr- en mujeres afrodescendientes	2		2
De víctimas a sobrevivientes: intervención integral ante la violencia sexual.	1		1
Exposición a violencia y afrontamiento en niños del valle del cauca	1		1
La juventud y el honor: representaciones mediáticas de jóvenes populares en cali, colombia: un estudio de caso	4		4
Resiliencia vicaria: una exploración en la educación	1		1
Conflictos y violencia escolar. El caso del colegio santa librada	1		1
Factores psicosociales intralaborales en instituciones de salud nivel iii de la ciudad de cali		1	1
Adherencia al tratamiento en pacientes diagnosticados con vih/sida y factores relacionados		1	1
Cómo hacer amigos a partir de los enemigos. Resistencia indígena y construcción de hegemonía en el gobierno uribe.		2	2
El juego como herramienta de intervención en niños con problemas lectores		6	6
El juego como herramienta de intervención en niños con problemas lectores. Fase ii		1	1
Programa de interención basado en la actividad referencial y la mentalización para maestros de niños de 4 a 6 años		1	1
Juventud, honor y prensa escrita - sistematización de las representaciones mediáticas de los últimos 25 años de violencia social juvenil en cali, colombia		2	2
Para que se lee y se escribe en la u.		2	2
Parejas satisfechas de larga duración en la ciudad de cali, colombia.		1	1
Hábitos y expectativas de lectura en padres de niños con retraso lector participantes de un programa de fortalecimiento de lectura en cali.		2	2
La responsabilidad social en la doctrina social de la iglesia		3	3
Responsabilidad social a la luz de la doctrina social de la iglesia (dsi) en dos proyectos sociales de la arquidiócesis de cali		3	3
Ciencias económicas administrativas	14	1	15
Análisis de los canales de contagio de la crisis económica global en el sector de la construcción en cali.	2		2
Determinantes sociales de la salud, género y vih/sida	1		1
Papel que cumplen los sistemas contables administrativos (sca) en el ordenamiento espacio-temporal de las prácticas sociales en las organizaciones modernas		1	1
El índice de derechos de la niñez (idn) para la primera infancia en colombia: una aproximación a nivel departamental	1		1
¿Los niños... Primero?	2		2
Análisis comparativo del nivel de divulgación de información social: el caso de ecuador, Perú y Venezuela.	1		1
Deserción y retención en la carrera de economía de la pontificia universidad javeriana cali: un análisis de supervivencia 2000-2008	2		2
Legalidad y vigencia de las tasas, contribuciones especiales, parafiscales y gremiales en el valle del cauca.	1		1
Sociedades de garantía recíproca (s.g.r.): un modelo para complementar el aval de los créditos a las pymes	2		2
Análisis comparativo de la divulgación de información social en los países del sur de américa y del caribe con costa en el pacífico: un estudio de legitimidad a partir de la teoría institucional	2		2
Ciencias de la salud	2	2	4
Determinantes sociales de la salud, género y vih/sida	2		2
Comparación del efecto de la crioterapia aplicada 5 y 30 minutos en parámetros de lesión en músculos oxidativo y glucolítico en un modelo de isquemia reperfusión muscular en ratas wistar.		2	2
Total general	63	38	101

Obras de producción intelectual, evaluadas y/o puntuadas a los profesores, resultado de los proyectos de investigación

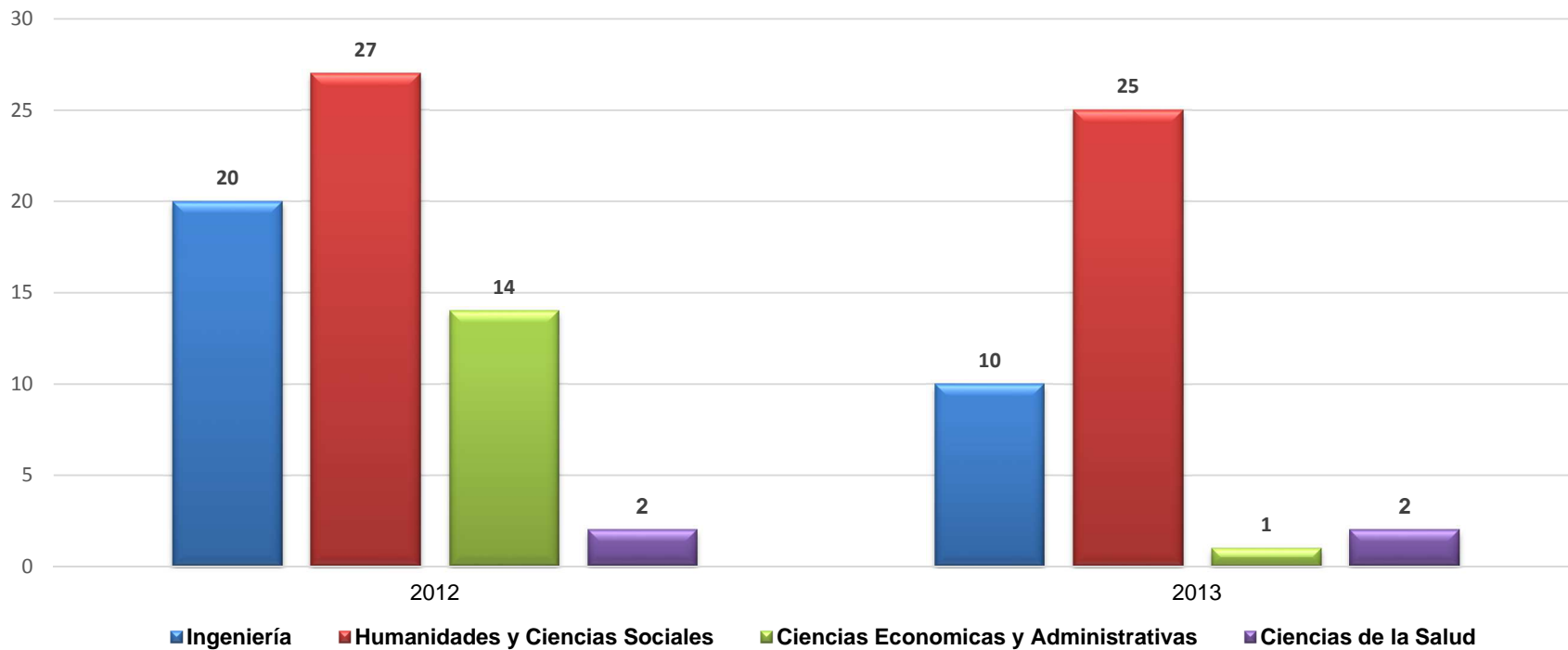

Profesores autores de las obras de producción intelectual evaluadas y/o puntuadas, por Facultad

TOTAL PROFESORES AUTORES				
DEPENDENCIAS POR FACULTAD	2012	%	2013	%
Ciencias de la Salud				
Departamento Ciencias Básicas de Salud	2	1%	19	8%
Departamento de Salud Pública	5	2%	8	3%
Total Ciencias de la Salud	7	3%	27	11%
Ciencias Economicas y Administrativas				
Departamento de Economía	23	11%	16	7%
Departamento Gestion de Organizaciones	16	8%	13	5%
Departamento de Contabilidad y Finanza	8	4%	8	3%
Total Ciencias Economicas y Administrativas	47	23%	37	15%
Humanidades y Ciencias Sociales				
Departamento Ciencia Jurídica Política	18	9%	10	4%
Departamento Comunicacion y Lenguaje	20	10%	6	2%
Departamento de Ciencias Sociales	28	14%	33	14%
Departamento De Humanidades	11	5%	13	5%
Departamento de Arte, Arquitectura Diseño	12	6%	9	4%
Total Humanidades y Ciencias Sociales	89	43%	71	30%
Ingeniería				
Departamento Ciencias Naturales y Matemáticas	15	7%	29	12%
Departamento de Ingeniería Civil e Industrial	25	12%	39	16%
Departamento Electronica y Ciencias Computacionales	24	12%	38	16%
Total Ingeniería	64	31%	106	44%
Total general	207	100%	241	100%

Indicadores de **INVESTIGACIÓN**

Grupos de investigación, registrados y reconocidos por la universidad y categorizados por Colciencias, por Facultad y período

CANTIDAD GRUPOS	TIPO RECONOCIMIENTO															
	2012					2013				2014						
	CATEGORIZADO				RECONOCIDO	CATEGORIZADO		RECONOCIDO	CATEGORIZADO				RECONOCIDO			
FACULTAD	A	B	C	D	Total	RECON INTERNO	RECONOCIDO	Total	RECON INTERNO	A1	B	C	D	RECONOCIDO	Total	RECON INTERNO
Facultad de Ciencias de la Salud	1	1			2	1	2	2			1	1			2	
Facultad de Humanidades y Ciencias Sociales	1	3	2	4	10		11	11		1	5	1	1	2	10	
Facultad de Ingeniería	2	1	5	4	12	1	11	11	2	1	4	1		2	8	5
Facultad de Ciencias Económicas y Administrativas		1	2	3	6		6	6			3	2		1	6	
Total general	4	6	9	11	30	2	30	30	2	2	13	5	1	5	26	5

Proyectos de investigación activos, desarrollados por los grupos de investigación de la universidad, por Facultad y período

FACULTAD	2012-1	2012-2	2013-1	2013-2	2014-1	2014-2
Facultad de Ciencias de la Salud						
Grupo de Investigación en Ciencias Básicas GICIBA	4	4	4			
Grupo de Investigación en Ciencias Básicas y Clínicas de la Salud				4	5	5
Salud y Calidad de Vida		8				
Total Facultad de Ciencias de la Salud	4	12	4	4	5	5
Facultad de Humanidades y Ciencias Sociales						
DCAE - Desarrollo Cognitivo, Aprendizaje y Enseñanza		1	2	2	1	
De Humanitate	2	2	2	2	1	1
DEIS - Democracia, Estado e Integración Social	2	2	2	2	1	1
Desarrollo Cognitivo, Aprendizaje y Enseñanza						1
Desarrollo Emocional y Salud Mental	1	1	1	1		
Estudios en Cultura Niñez y familia	1	2	2	2	1	
Estudios en Cultura, Niñez y familia						1
Instituciones Jurídicas y Desarrollo	2	1			1	
Instituciones Jurídicas y Desarrollo (IJUD)						1
Medición y Evaluación Psicológica	2	2	3	3	2	4
Pensar (en) género			1	1	1	
Poesis			4	4	2	3
Procesos y Medios de comunicación	4	5	9	9	5	5
Salud y Calidad de Vida	6		8	8	1	1
Total Facultad de Humanidades y Ciencias Sociales	20	16	34	34	16	18

FACULTAD	2012-1	2012-2	2013-1	2013-2	2014-1	2014-2
Facultad de Ingeniería						
AVISPA - Ambientes Visuales de Programación	2	2	1	1	3	3
DESTINO	3	3	4	4	1	1
Ecología Acuática e Insular			1	1	2	2
Ecología de poblaciones y biodiversidad (Biología)	1	1				
Educación, Matemática y Tecnología					2	2
Estadística aplicada	3					
GAR - Grupo de Automática y Robótica	1	3	6	6	4	
GICIC - Grupo de Investigación en Computación e Información Cuántica					1	1
Grupo de Automática y Robótica						5
Grupo de Investigación en Matemática y Estadística Aplicada - EMAP		2	1	1	3	3
Grupo de Investigación en Orquídeas, Ecología y Sistemática Vegetal			1	1	1	1
MGO - Modelamiento y Gestión de Operaciones	3	2	1	1	1	
Modelamiento y Gestión de Operaciones-MGO						1
Producción más Limpia	1	1				
SIGMA	1	2	1	1	2	2
Total Facultad de Ingeniería	15	16	16	16	20	21
Facultad de Ciencias Económicas y Administrativas						
EIDOS	1	6	4	4	2	2
Estrategias y Procesos Organizacionales - FSOP						3
Estrategias y Procesos Organizacionales_FSOP	2	3	6	6	3	
GIDR - Grupo de Investigación en Desarrollo Regional			2	2	2	
Globalización y desarrollo - IDEAS						3
Grupo de Investigación en Desarrollo Regional - GIDR						2
IDEAS - Investigación para el Desarrollo Económico y Social		1	2	2	3	
Pensamiento y praxis contable	2	2	3	3		
Total Facultad de Ciencias Económicas y Administrativas	5	12	17	17	10	10
Total	44	56	71	71	51	54

Profesores que participan en los proyectos activos, desarrollados por los grupos de investigación de la universidad, por Facultad y período

FACULTAD	NÚMERO DE PROFESORES					
	2012-1	2012-2	2013-1	2013-2	2014-1	2014-2
Facultad de Ciencias de la Salud						
Grupo de Investigación en Ciencias Básicas GICIBA	7	7	3			
Grupo de Investigación en Ciencias Básicas y Clínicas de la Salud				3	7	7
Salud y Calidad de Vida		12				
Total Facultad de Ciencias de la Salud	7	19	3	3	7	7
Facultad de Humanidades y Ciencias Sociales						
DCAE - Desarrollo Cognitivo, Aprendizaje y Enseñanza		3	3	3	2	
De Humanitate	5	5	2	2	1	1
DEIS - Democracia, Estado e Integración Social	5	6	3	3	1	1
Desarrollo Cognitivo, Aprendizaje y Enseñanza						2
Desarrollo Emocional y Salud Mental	2	2	2	2		
Estudios en Cultura Niñez y familia	2	3	4	4	2	
Estudios en Cultura, Niñez y familia						2
Instituciones Jurídicas y Desarrollo	6	5			2	
Instituciones Jurídicas y Desarrollo (IJD)						2
Medición y Evaluación Psicológica	5	6	5	4	4	6
Pensar (en) genero			1	1	1	
Poesis			4	4	3	4
Procesos y Medios de comunicación	5	9	15	15	6	6
Salud y Calidad de Vida	8		10	10	1	1
Total Facultad de Humanidades y Ciencias Sociales	38	39	49	48	23	25

FACULTAD	NÚMERO DE PROFESORES					
	2012-1	2012-2	2013-1	2013-2	2014-1	2014-2
Facultad de Ingeniería						
AVISPA - Ambientes Visuales de Programación	2	2	1	1	3	3
DESTINO	3	4	5	5	1	1
Ecología Acuática e Insular			1	1	2	2
Ecología de poblaciones y biodiversidad (Biología)	1	1				
Educación, Matemática y Tecnología					4	4
Estadística aplicada	4					
GAR - Grupo de Automática y Robótica	2	5	6	6	5	
GICIC - Grupo de Investigación en Computación e Información Cuántica					1	1
Grupo de Automática y Robótica						5
Grupo de Investigación en Matemática y Estadística Aplicada - EMAP		3	1	1	3	3
Grupo de Investigación en Orquídeas, Ecología y Sistemática Vegetal			1	1	1	1
MGO - Modelamiento y Gestión de Operaciones	6	5	2	2	2	
Modelamiento y Gestión de Operaciones-MGO						2
Producción más Limpia	1	1				
SIGMA	1	3	1	1	2	2
Total Facultad de Ingeniería	20	24	18	18	24	24
Facultad de Ciencias Económicas y Administrativas						
EIDOS	3	9	3	3	3	3
Estrategias y Procesos Organizacionales - FSOP						6
Estrategias y Procesos Organizacionales_FSOP	3	5	7	7	6	
GIDR - Grupo de Investigación en Desarrollo Regional			1	1	2	
Globalización y desarrollo - IDEAS						4
Grupo de Investigación en Desarrollo Regional - GIDR						2
IDEAS - Investigación para el Desarrollo Económico y Social		3	5	5	4	
Pensamiento y praxis contable	2	2	3	3		
Total Facultad de Ciencias Económicas y Administrativas	8	19	19	19	15	15
Total general	73	101	89	88	69	71

Nivel de formación de los profesores que participan en los proyectos activos, desarrollados por los grupos de investigación de la universidad, por Facultad y periodo

GRUPOS DE INVESTIGACION POR FACULTAD	2012-1					2012-2					2013-1				2013-2				2014-1				2014-2						
	D	M	B	E	P	D	M	B	E	N	P	D	M	E	P	D	M	E	P	D	M	E	P	D	M	E	P		
Facultad de Ciencias de la Salud	1	3		3		3	10		1	5		1	2				1	2				1	5	1		1	6		
Grupo de Investigación en Ciencias Básicas GICIBA	1	3		3		1	3			3		1	2																
Grupo de Investigación en Ciencias Básicas y Clínicas de la Salud																	1	2				1	5	1		1	6		
Salud y Calidad de Vida						2	7		1	2																			
Facultad de Humanidades y Ciencias Sociales	7	20	1	6	4	7	24	1	4	0	3	5	33	2	9	6	34	1	6	5	13	2	3	6	14	2	3		
DCAE - Desarrollo Cognitivo, Aprendizaje y Enseñanza							1			2		1	1	1		1	1	1		1	1								
De Humanitate	1	4				1	4						1	1			1	1		1					1				
DEIS - Democracia, Estado e Integración Social	1	3	1			2	4						3				3				1					1			
Desarrollo Cognitivo, Aprendizaje y Enseñanza																									2				
Desarrollo Emocional y Salud Mental		1	1				2						2				2												
Estudios en Cultura Niñez y familia		1	1				2	1				1	3			1	3			1	1								
Estudios en Cultura, Niñez y familia																								1	1				
Instituciones Jurídicas y Desarrollo		4	2				3	2													1	1							
Instituciones Jurídicas y Desarrollo (IJUD)																									1	1			
Medición y Evaluación Psicológica	2	2	1			3	2	1				1	4			1	3			2	2			2	4				
Pensar (en) genero													1				1				1								
Poesis													1	3			2	2			1	2			1	1	2		
Procesos y Medios de comunicación	1	2		2		1	6	1	1			1	10	2	2	2	11	1	1	5	1			5	1				
Salud y Calidad de Vida	2	3	1	2								1	7	2		1	7	1		1				1					

D: Doctorado
B: Bachiller
P: Profesión

M: Maestría
E: Especialización
N: Ninguno

Nivel de formación de los profesores que participan en los proyectos activos, desarrollados por los grupos de investigación de la universidad, por Facultad y período

GRUPOS DE INVESTIGACION POR FACULTAD	2012-1				2012-2				2013-1				2013-2				2014-1				2014-2										
	D	M	B	E	P	D	M	B	E	N	P	D	M	E	P	D	M	E	P	D	M	E	P								
Facultad de Ingeniería	11	8			1	13	9			1	1	11	6			1	11	6			1	14	10				14	10			
AVISPA - Ambientes Visuales de Programación	2					2						1					1					2	1				2	1			
DESTINO	3					3					1	4				1	4				1	1					1				
Ecología Acuática e Insular												1					1					2					2				
Ecología de poblaciones y biodiversidad (Biología)	1					1																									
Educación, Matemática y Tecnología																						4					4				
Estadística aplicada	1	3																													
GAR - Grupo de Automática y Robótica	1				1	2	2				1	3	3				3	3				3	2								
GICIC - Grupo de Investigación en Computación e Información Cuántica																						1					1				
Grupo de Automática y Robótica																											3	2			
Grupo de Investigación en Matemática y Estadística Aplicada - EMAP						1	2						1					1				2	1				2	1			
Grupo de Investigación en Orquídeas, Ecología y Sistemática Vegetal												1					1					1					1				
MGO - Modelamiento y Gestión de Operaciones	2	4				2	3					1	1				1	1				1	1								
Modelamiento y Gestión de Operaciones-MGO																											1	1			
Producción más Limpia	1					1																									
SIGMA			1			1	2						1					1				1	1				1	1			
Facultad de Ciencias Económicas y Administrativas	1	7				5	12				1	4	12	1	2	4	12	1	2	4	9	1	1	5	8	1	1	5	8	1	1
EIDOS		3				3	5						3					3				2	1				2	1			
Estrategias y Procesos Organizacionales - FSOP																											5	1			
Estrategias y Procesos Organizacionales_FSOP		3					5						6	1				6	1				5	1							
GIDR - Grupo de Investigación en Desarrollo Regional												1					1					2									
Globalización y desarrollo - IDEAS																											1	2			1
Grupo de Investigación en Desarrollo Regional - GIDR																											2				
IDEAS - Investigación para el Desarrollo Económico y Social						1	1				1	2	2			1	2	2			1	3	1								
Pensamiento y praxis contable	1	1				1	1					1	1			1	1	1			1										
Total general	20	38	1	6	8	28	55	1	5	1	10	21	53	3	12	22	54	2	9	24	37	3	5	26	38	3	4				

Nivel de formación de los profesores que participan en los proyectos activos, desarrollados por los grupos de investigación de la universidad, por Facultad, 2014-2

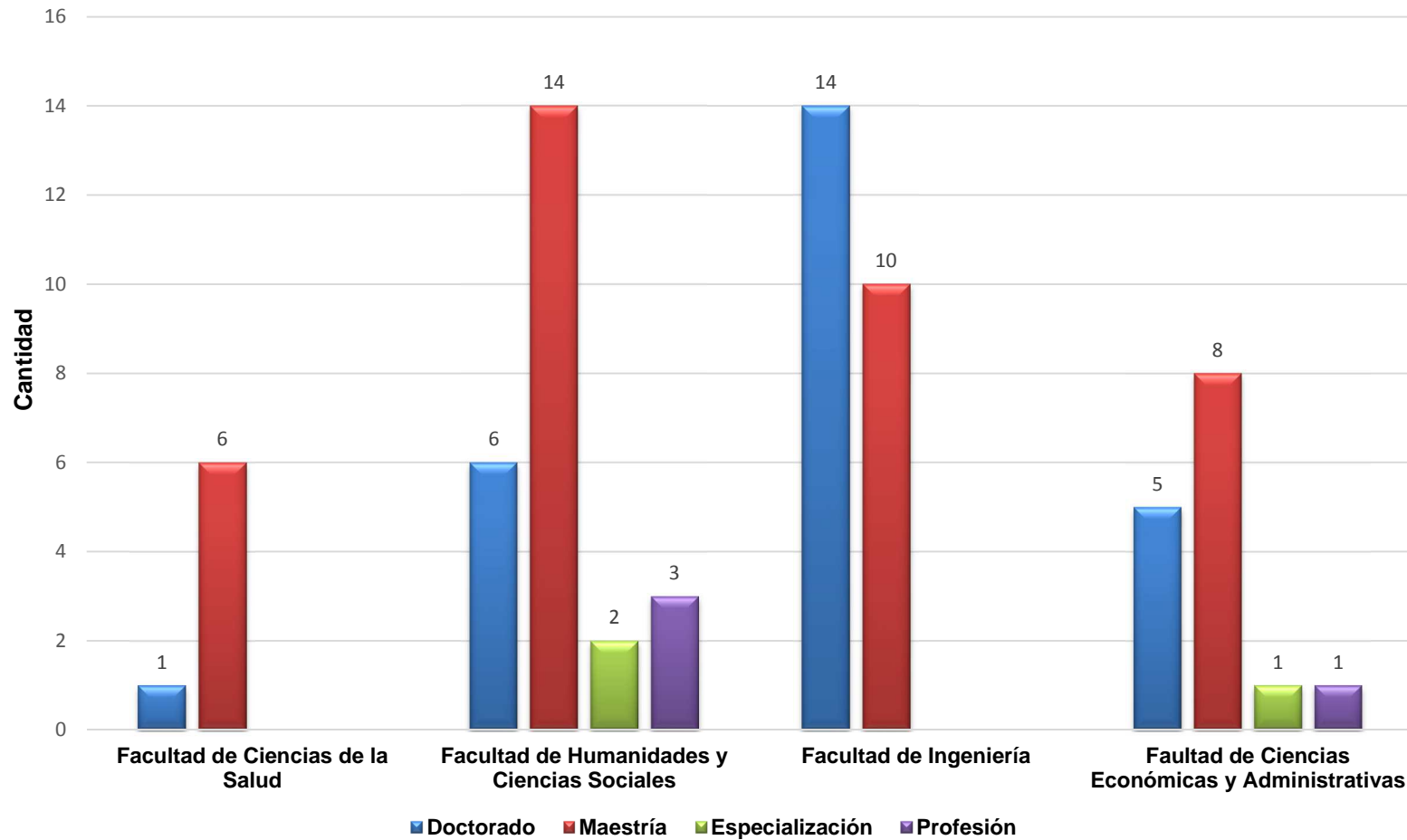

Indicadores de **RECURSOS**

Nuevas adquisiciones del recurso bibliográfico de la Universidad, por tipo de recurso y dependencia que lo solicita y período

DEPENDENCIA O DEPARTAMENTO POR TIPO DE PUBLICACION	2012-1	2012-2	2013-1	2013-2	2014-1	2014-2
Archivos Computadora						
Biblioteca				4		
Departamento. Comunicación y Lenguaje					1	
Departamento Contabilidad y Finanzas	1					
Departamento. Economía	1					
Maestría en Ingeniería	1					
Departamento Ciencias Básicas de la Salud	1					
Departamento Ingeniería Civil e Industrial						7
Total Archivos Computadora	4			4	1	7
Base de Datos						
Biblioteca		1	2			
Biblioteca	22		37	35	8	33
Departamento de Ciencias Naturales y Matemáticas	1					
Departamento de Ciencias Jurídica y Política	1					
Departamento de Ciencias Sociales	1					
Departamento de Ingeniería de la Producción	2					
Departamento Ingeniería de la Computación.	1					
Departamento de Contabilidad y Finanzas	1					
Departamento de Economía	1					
Departamento Ciencias Basicas de la Salud	6					
Departamento de Salud Pública	6					
Total Base de Datos	42	1	39	35	8	33
Grabación Sonora						
Biblioteca	6		1			
Total Grabación Sonora	6		1			

DEPENDENCIA O DEPARTAMENTO POR TIPO DE PUBLICACION	2012-1	2012-2	2013-1	2013-2	2014-1	2014-2
Libros/Monografías						
Departamento Clínicas Médicas						4
Maestría Salud Pública						7
Proyecto Sentencia Switch						2
Proyecto Caracterización C						4
Proyecto Alcance Ético						2
Excedentes Educon						2
CSI	10					
Artes Visuales	50					
Biblioteca	111	238	241	840	209	787
Ciencia Política	4					
Departamento Ingeniería y Computación	3					
Departamento de Ingeniería y la Producción.	44					
Departamento de Ciencias Jurídica y Política	296	88	309			21
Departamento de Ciencias Naturales y Matemáticas	24	26	18	14	1	14
Departamento de Ciencias Sociales	14	33	26	40	18	50
Departamento de Comunicación y Lenguaje	95	8	10	5	27	20
Departamento de Contabilidad y Finanzas	28	26	33	35		66
Departamento de Economía	76	51	46	45	96	15
Departamento de Gestión de Organizaciones	37	48	36	33	18	72
Departamento de Humanidades	60	22	82			59
Especialización en Sistemas Gerenciales	6					
Maestría en Administración de Empresas	1					
Maestría en Ingeniería	4					
Psicología	24					
Biblioteca	14	1	1	14	16	

DEPENDENCIA O DEPARTAMENTO POR TIPO DE PUBLICACION	2012-1	2012-2	2013-1	2013-2	2014-1	2014-2
Derecho	7					
Diseño Comunicación Visual	124					
Especializacion en Finanzas	6		22			
Maestría Economía	8		39			
Especialización en Logística Integral	3					
Javevirtual	3					
Comunicación Social	35		1			
Vicerrectoría Medio Universitario	3	9				
Especialización en Gerencia de Construccion	3					
Departamento de Ciencias Sociales	1		2		2	
Gestión Humana	4		4			
Especialización en Ingeniería de la Calidad	3					
Especializacion en Neuropsicología Infantil	2					
Biología	6					
Maestria en Administracion de Empresas Ejecutiva	1	2			1	1
Filosofía	30					
Arquitectura	47					
Centro Estudios Inter	83	25	16			
Oficina de Investigación	21		5		1	
Vig. Def. Congénitos		1				
Departamento de Ciencias Básicas de la Salud		24	25	7		
Departamento de Salud Pública	114	51	10	10		
Departamento de Arte, Arquitectura y Diseño	87	169	202	276	28	112
Centro Pastoral	46					
Departamento Electrónica y Ciencias de la Computación	5	16	26	9	2	34

DEPENDENCIA O DEPARTAMENTO POR TIPO DE PUBLICACION	2012-1	2012-2	2013-1	2013-2	2014-1	2014-2
Departamento de Ingenieria Civil e Industrial	2	31	53	28	8	44
Proyecto Amen Isla Malpelo			1	9		
Realidad Psíquica			4	1		
Academias Cisco				5	2	
Admont. Formación Ac				20	57	
Proyecto Sitios Clivaje				15		
G. Inv React Plus				9		
Proyecto Microtias				2		
51951001.020100343				1		
Tierra Norte del Cauc				22	12	
Proyecto Modelo Infor		15	13	12		6
Proyecto Software Rehabi				10		
Maestría en Derechos Humanos	3	76	185			
Proy Citroterapia			2			
Proyecto Relocalización V			2			
Proyecto La Ética Maquia			10		1	
Departamento de Clínicas Médicas		23	1	26	15	
Viol. de Género Salu	2					
Proyecto Educ de la Cultura	3					
Proyecto Sangrado PP	2					
Proyecto Alcance Ético Po					4	
Total Libros/Monografías	1555	983	1425	1487	518	1322

DEPENDENCIA O DEPARTAMENTO POR TIPO DE PUBLICACION	2012-1	2012-2	2013-1	2013-2	2014-1	2014-2
Periódico						
Biblioteca						1
Total Periódico						1
Prueba psicológica						
Departamento de Ciencias Sociales	2	2	5	1	12	4
Total Prueba psicológica	2	2	5	1	12	4
Publicación seriada						
Departamento de Economía						1
Departamento de Gestión de Organizaciones			1			
Biblioteca	211	16	190	58	25	51
Departamento de Ciencias Jurídicas y Políticas.	2					
Biblioteca			1			
Centro Estudios Interculturales	4					
Total Publicación seriada	217	16	192	58	25	52

DEPENDENCIA O DEPARTAMENTO POR TIPO DE PUBLICACION	2012-1	2012-2	2013-1	2013-2	2014-1	2014-2
Títulos Ocultos en el WebView						
Biblioteca			1			
Total Títulos Ocultos en el WebView			1			
Videograbación						
Biblioteca	9		36	1	4	1
Departamento Comunicación y Lenguaje	5				5	
Departamento de Gestión de Organizaciones			4		1	
Departamento de Humanidades	1					
Facultad de Ciencias Economicas y Administrativas		2				
Gestión Humana	14					
Departamento de Ciencias Básicas de la Salud		7	3	6		
Departamento de Salud Pública					20	
Total Videograbación	29	9	43	7	30	1
Total general	1855	1011	1706	1592	594	1420

Títulos y volúmenes del recurso bibliográfico de la universidad, por tipo de publicación, por periodo.

TIPOS DE PUBLICACION	2012-1		2012-2		2013-1		2013-2		2014-1		2014-2	
	TITULOS	VOLUMENES	TITULOS	VOLUMENES	TITULOS	VOLUMENES	TITULOS	VOLUMENES	TITULOS	VOLUMENES	TITULOS	VOLUMENES
Archivos Computadora	439	731	438	731	437	730	441	737	437	733	443	738
Artefactos tridimensionales y realia			1	6	1	6	1	6	1	6	1	6
Base de Datos	74	171	75	172	78	78	79	79	72	72	74	74
Equipo electrónico	6	120	6	120								
Grabación Sonora	62	188	63	189	63	204	63	204	63	204	64	205
Libros/Monografías	51609	71686	52922	73852	53573	75016	55645	77827	56135	78586	57612	80066
Mapas	36	234	36	234	36	234	36	234	35	233	35	233
Material Visual	8	8	8	8	8	8	8	8	8	8	8	8
Música	32	58	32	58	32	58	32	58	32	58	32	58
Non Catalogue Item	10	11	10	11								
Página World Wide Web (WWW)	7	7	7	7								
Periódico											6	24
Prueba psicológica	609	4281	607	4306	615	4381	616	4397	628	4562	634	4645
Publicación seriada	1554	65161	1558	66421	1590	68675	1598	69896	1602	71447	1605	72986
Títulos Ocultos en el WebView	428	520	871	1051								
Trabajo de Grado	4277	4337	4350	4411	4364	4425	4409	4474	4931	5002	5152	5225
Videograbación	1541	2429	1550	2438	1590	2529	1602	2554	1621	2616	1622	2624
Total general	60692	149942	62534	154015	62387	156344	64530	160474	65565	163527	67288	166892

TÍTULOS DEL RECURSO BIBLIOGRÁFICO DE LA UNIVERSIDAD, 2014-2

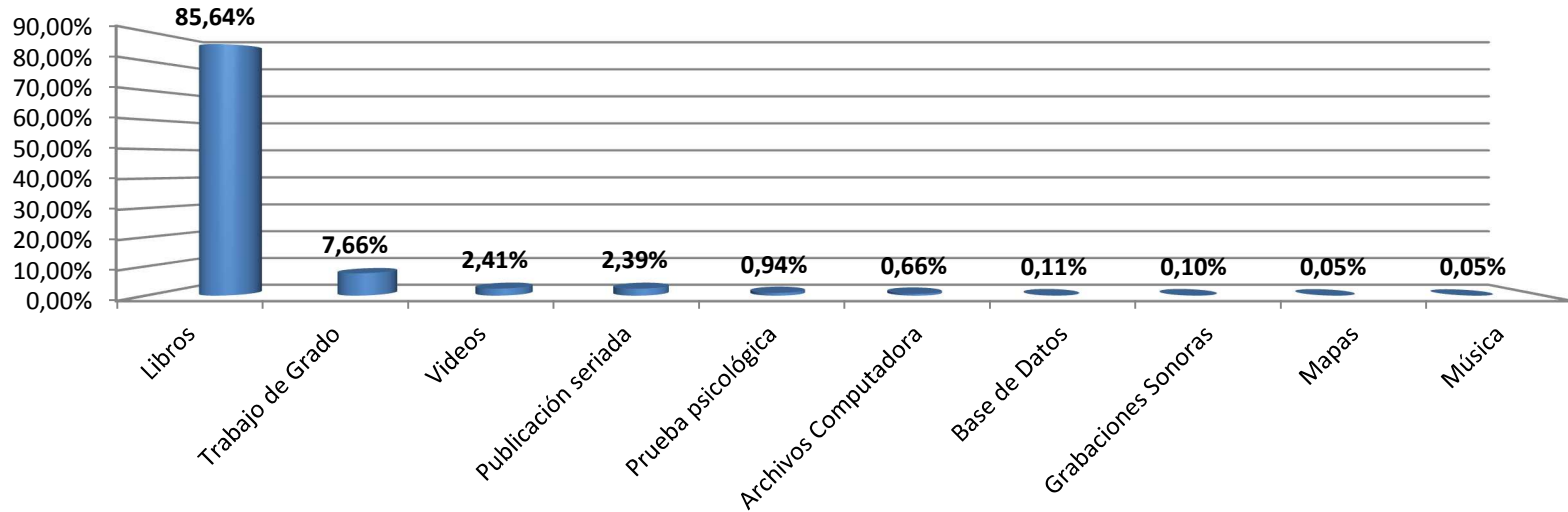

VOLUMENES DEL RECURSO BIBLIOGRÁFICO DE LA UNIVERSIDAD, 2014-2

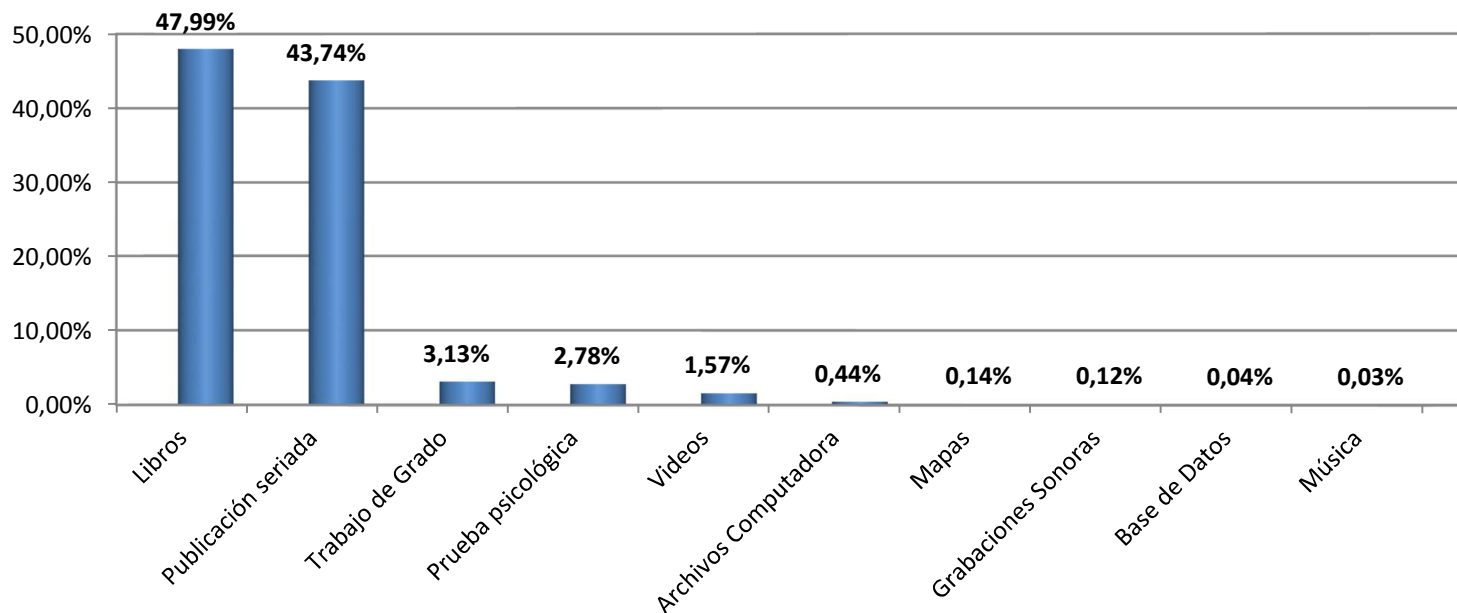

Movimiento del servicio de préstamo a estudiantes internos y externos, de los recursos bibliográficos de la universidad, por período

PROGRAMAS POR TIPO DE ESTUDIANTE	2012-1	2012-2	2013-1	2013-2	2014-1	2014-2
PRÉSTAMO						
Estudiantes de Post-Grado	2227	1883	2168	1897	1947	1620
Estudiantes en Intercambio				11		5
Estudiantes en Tesis	4551	2462	3101	1960	1900	2206
Estudiantes otras Universidades	356	291	243	219	184	246
Estudiantes Regulares	21991	20212	20804	18326	19896	16862
RENOVACIÓN						
Estudiantes de Post-Grado	887	1338	1590	1033	1053	931
Estudiantes en Intercambio						7
Estudiantes en Tesis	1215	906	1332	755	1339	690
Estudiantes otras Universidades	100	41	27	43	85	123
Estudiantes Regulares	1725	2870	3388	2504	3080	1924
RENOVACIÓN NO PRESENCIAL						
Estudiantes de Post-Grado	630	655	668	712	606	867
Estudiantes en Intercambio						8
Estudiantes en Tesis	3631	2370	2708	2081	2067	1657
Estudiantes otras Universidades	2					10
Estudiantes Regulares	10261	9391	8644	9773	10257	9942
Total general	47576	42419	44673	39314	42414	37098

Movimiento del servicio de préstamo a "otros usuarios" diferentes a estudiantes, de los recursos bibliográficos de la universidad, por período

DEPENDENCIAS POR TIPO DE USUARIO	2012-1	2012-2	2013-1	2013-2	2014-1	2014-2
PRÉSTAMO						
Egresados	1211	1071	1304	1054	1097	719
Empleados Biblioteca PUJ-Cali		114				
Empleados PUJ-Cali	15	14	8	1	4	3
Profesores Hora Catedra				5	12	8
Profesores Tiempo Completo-Medio Tiempo						1
RENOVACIÓN						
Egresados	549	841	600	446	586	372
Empleados Biblioteca PUJ-Cali		53				
Empleados PUJ-Cali	1	2	23			
Profesores Hora Catedra				8	6	2
RENOVACIÓN NO PRESENCIAL						
Egresados	802	590	624	598	677	801
Empleados Biblioteca PUJ-Cali		32				
Empleados PUJ-Cali						5
Profesores Hora Catedra					3	
Profesores Tiempo Completo-Medio Tiempo						5
Total general	2578	2717	2559	2112	2385	1916

Indicadores de
BIENESTAR
UNIVERSITARIO

Consultas atendidas en el servicio médico, por Facultad, programa, dependencia y período

FACULTAD/DEPENDENCIA	2012-1	2012-2	2013-1	2013-2	2014-1	2014-2
Externos	90	129	133	126	91	107
Facultad de Ciencias de la Salud	107	125	160	127	167	122
Facultad de Ciencias Económicas y Administrativas	282	305	318	244	309	226
Facultad de Humanidades y Ciencias Sociales	639	541	662	483	562	423
Facultad de Ingeniería	310	275	319	270	300	252
Rectoría	104	66	74	64	62	22
Vicerrectoría Académica	96	128	89	101	85	89
Vicerrectoría Administrativa	140	78	154	122	96	81
Vicerrectoría del medio Universitario	45	30	63	34	39	20
Total general	1813	1677	1972	1571	1711	1342

Cantidad de consultas y usuarios atendidos en el servicio psicopedagógico, psicoterapéutico de orientación vocacional, por Facultad, programa, dependencia y período.

DEPENDENCIAS	2012-1		2012-2		2013-1		2013-2		2014-1		2014-2	
	CONSULTAS	USUARIOS	CONSULTAS	USUARIOS	CONSULTAS	USUARIOS	CONSULTAS	USUARIOS	CONSULTAS	USUARIOS	CONSULTAS	USUARIOS
Externos	21	9	21	4	7	4	7	1	9	2	17	7
Facultad de Ciencias de la Salud	38	38	74	25	96	21	104	24	54	34	102	25
Facultad de Ciencias Economicas y Adminmistrativas	75	101	140	37	147	37	109	32	141	70	176	42
Facultad de Humanidades y Ciencias Sociales	565	373	557	125	475	108	387	87	345	169	280	70
Facultad de Ingeniería	90	113	190	60	216	52	151	44	160	82	135	33
Rectoría			5	1	6	2					5	2
Vicerrectoría Académica	52	30	19	6	30	9	29	7	21	17	51	10
Vicerrectoría Administrativa	9	6	6	2					14	6	3	1
Vicerrectoría del Medio Universitario					4	2	3	1	1	2		
Total General	850	670	1012	260	981	235	790	196	745	382	769	190

Inscritos a las actividades grupales y programas del centro de bienestar, por período

ACTIVIDAD	2012-1	2012-2	2013-1	2013-2	2014-1	2014-2
Programa El Reto De Aprender						1173
Programa El Reto De Enseñar						67
Programa Universidad Saludable	1314	2435	1185	2624	2481	2073
Total general	1314	2435	1185	2624	2481	3313

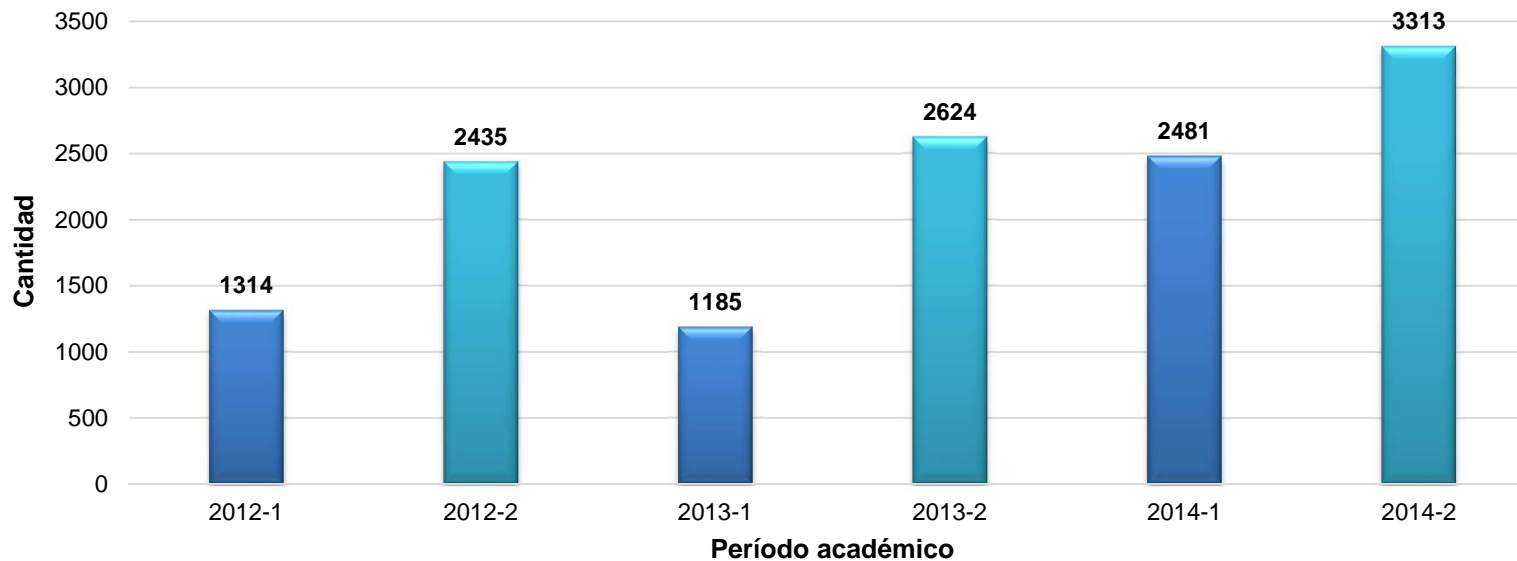

Inscritos a las actividades grupales y programas del centro de bienestar por Facultad, programa o dependencia. 2014-2

ACTIVIDAD	CIENCIAS DE LA SALUD	CIENCIAS ECONOMICAS Y ADMINISTRATIVAS	HUMANIDADES Y CIENCIAS SOCIALES	INGENIERIA	ESTUDIANTES DE INTERCAMBIO	PERSONAL ADMON	CENTRO EDUCACIÓN CONTINUA	EXTERNOS	Total general
Programa El Reto De Aprender									
Asesorías Psicopedagógicas Grupales	1	2	5	2	1				11
Orientación Vocacional	3	3	1	11	1			2	21
Talleres Psicopedagógicos	74	114	159	197	35			16	595
Conectados Apoyo Virtual Al Aprendizaje	1	3	5	7	3				19
Acompañamiento En Transiciones	22	59	74	71	7	2		7	242
Talleres Psicopedagógicos Para Las Carreras	89	1	51	50	8	2		4	205
Eureka Taller De Apoyo Al Aprendizaje	14	16	28	17	4			1	80
Programa El Reto De Enseñar									
Acompañamiento Al Proceso De Enseñar		2	5	1		30		1	39
Café Maestro		2	8		1	16		1	28
Programa Universidad Saludable									
Articulación Con La Academia	74	2	2		4			2	84
Exposalud 2014									
Taller De Biodanza		3		1		1		1	6
Jornada De Vacunación		18	15	13		97		7	150
Taller Pfo Pelvico		2		1		2		1	6
Consulta Dermatológica	2	25	33	2	1	60		9	132
Optometría	3	33	38	16	3	81		10	184
Toma De Citologías	1	24	24	3		45		8	105
Toma De Antígeno Prostático		2	3	8		66		6	85
Competencia Extrema Para Primer Respondiente		2		3		6		1	12
Consulta Ginecológica		14	7		1	18			40
Taller De Yoga Nidra	1	1	4			1			7
Jornada De Spa Para Piernas	2	7	5			14		2	30
Consulta Salud Sexual Y Reproductiva	1	2	9			7			19
Rumba Mas Cardio	2	4	3	1		6		1	17

ACTIVIDAD	CIENCIAS DE LA SALUD	CIENCIAS ECONOMICAS Y ADMINISTRATIVAS	HUMANIDADES Y CIENCIAS SOCIALES	INGENIERIA	ESTUDIANTES DE INTERCAMBIO	PERSONAL ADM ON	CENTRO EDUCACIÓN CONTINUA	EXTERNOS	Total general
Entrega Programacion Personal Administrativo		34	20	5	2	113		4	178
Consulta Visia - Cutis		9	11	1	1	22		5	49
Taller De Maquillaje	5	11	24	2	1	26		2	71
Laboratoria Alturas		2	3	5		25		2	37
Hidratacion Facial		1	9			9		1	20
Masaje Relajante Para Todos	2	13	14	4		23		4	60
Taller De Cocina	3	3	9	13	1	8		1	38
Mente Y Cuerpo Imbanaco		3	7			14			24
Charla Ayurveda		6	6			12		1	25
Espiritu Sano En Cuerpo Sano	1		2			1		1	5
Valoración Odontológica	1	2	7	1		9		1	21
Charla Medicina Tradicional China			6	1		3			10
Auto Examen De Mama		7	3	1		9		2	22
Valoracion Fitness	3	21	16	3	2	21		4	70
Chikung			4	1		2		2	9
Metodo Feldenkrais		1	6	1	1	2		2	13
Yoga Para La Salud			5	3		1			9
Charla Sanandote			7			4			11
Meditacion Para La Salud			3			3			6
Ludisex		1	3	1					5
Total Exposalud 2014	27	251	306	90	13	711		78	1476
Ser Pareja		14	43	7	6	4		1	75
Desarrollo Personal	2	4	7	4	1	1		3	22
Talleres Y Convivencias	1	19	31	68	4	78	1	14	216
Proyecto De Atención Integral Al Deportista									
Acompañamientos Semanales Paid	8	67	45	71	5	2	2		200
Total Proyecto De Atención Integral Al Deportista	8	67	45	71	5	2	2		200
Total general	316	559	770	596	93	846	3	130	3313

Asistencia a las actividades grupales y programas del centro de bienestar por período.

ACTIVIDAD	2012-1	2012-2	2013-1	2013-2	2014-1	2014-2
¡Eureka! Taller de apoyo al aprendizaje				60	140	63
Acompañamiento a transiciones				30	39	242
Acompañamiento al proceso de enseñar				20	23	39
Apoyo virtual al aprendizaje - CONECTADOS				25		
Articulación con la academia				296	118	84
Asesorías psicopedagógicas grupales				33	17	11
Café maestro				57	30	28
Conectados apoyo virtual al aprendizaje					6	19
Desarrollo personal				63	23	19
Exposalud				758		1236
Galería universitaria					337	
Jornadas de salud				30	388	
Orientación vocacional				26	22	21
Programa de atención integral al deportista - PAID				280	188	
Programa desarrollo personal	245	392	292			
Programa el reto de aprender	552	576	608			
Programa el reto de enseñar	43	64	72			
Programa universidad saludable	370	1290	174			
Proyecto de atención integral al deportista						200
Ser pareja				321	257	69
Talleres psicopedagógicos				419	517	595
Talleres psicopedagógicos con las carreras				268	78	
Talleres psicopedagógicos para las carreras						205
Talleres y convivencias				78	152	216
Total general	1210	2322	1146	2764	2335	3047





Público asistente a las actividades y programas del centro bienestar por período

ACTIVIDAD	2014-1	2014-2
Asesoría becas Jhon Boris		35
Exposalud		344
Jornada hijos de colaboradores		32
Obra de teatro "amores imposibles"	423	
Total general	423	411

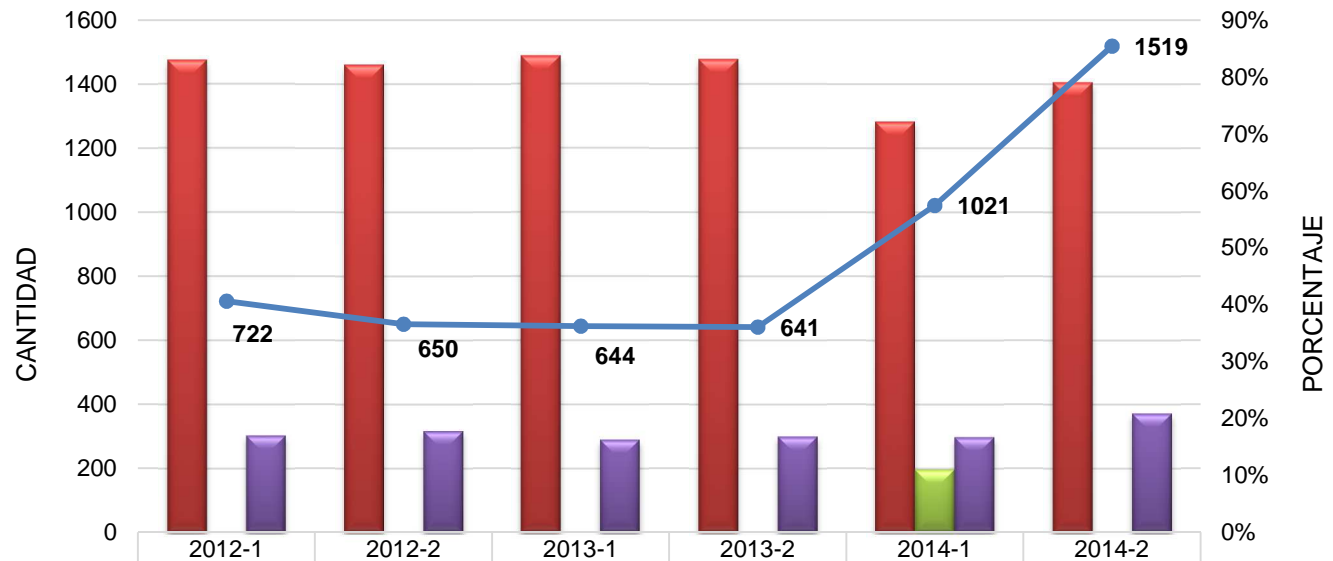
Inscritos a las actividades y programas desarrollados por el centro de expresión cultural, por tipo de actividad y período.

ACTIVIDAD	2012-1	2012-2	2013-1	2013-2	2014-1	2014-2
Formación En Creatividad Y Expresión	599	534	539	533	737	1201
Formación De Públicos					113	
Expresiones Representativas	123	116	105	108	171	318
Total General	722	650	644	641	1021	1519



 Formación En Creatividad Y Expresión	83%	82%	84%	83%	72%	79%
 Formación De Públicos	0%	0%	0%	0%	11%	0%
 Expresiones Representativas	17%	18%	16%	17%	17%	21%
 Total General	722	650	644	641	1021	1519

Inscritos a las actividades y programas desarrollados por el centro de expresión cultural, por facultad, programa o dependencia. 2014-2

ACTIVIDAD	CIENCIAS DE LA SALUD	CIENCIAS ECONOMICAS Y ADMINISTRATIVAS	HUMANIDADES Y CIENCIAS SOCIALES	INGENIERIA	ESTUDIANTES DE INTERCAMBIO	PERSONAL ADMON	CENTRO EDUCACIÓN CONTINUA	EXTERNOS	Total general
Expresiones Representativas									
Agape Grupo De Pop		2	6	10		1			19
Altergesto Grupo De Teatro	1	4	10	3		2			20
Coro	2	4	12	6		3		7	34
Danzados Grupo Danza Contemporánea			9					5	14
Deux Ex Machina Grupo De Rock	2	1	8	5		1		1	18
Ensamble Grupo Representativo		2	4	1					7
Grupo De Fotografía Quiasma			5	2	1	1		3	12
Perfusión		3	3	6		1	1	1	15
The Walkers	1		1	2		1	1		6
Presentación Del Coro En Los Grados	2	3	10	6		3		6	30
Ruta Del Arte 2014	2	6	23	10	1	6		9	57
Presentaciones Del Coro	2	3	11	6		3		7	32
Salida Fotográfica			5	2	1	1		3	12
Danzados Bogotá			7					5	12
Concierto Semana Por La Paz	2	3	10	12		2		1	30

ACTIVIDAD	CIENCIAS DE LA SALUD	CIENCIAS ECONOMICAS Y ADMINISTRATIVAS	HUMANIDADES Y CIENCIAS SOCIALES	INGENIERIA	ESTUDIANTES DE INTERCAMBIO	PERSONAL ADMON	CENTRO EDUCACIÓN CONTINUA	EXTERNOS	Total general
Formación En Creatividad Y Expresión									
Actuacion Para Teatro	2	3	15	7	2	1		2	32
Danza Contemporanea	8	5	31	3	1	3		3	54
Danza Folclorica		6	13	12		5	1	3	40
Fotografía		5	20	16	2	7	1	3	54
Guitarra	3	10	18	19	3	6		3	62
Joyeria	5	5	8	9	1				28
Percusión	4	13	19	13	1	6	2		58
Tango	10	11	13	10	4	3		3	54
Tecnica Vocal	2	11	31	15	2	4		4	69
Vitral	2	10	6	12	2	5			37
Fundición A La Cera Perdida	2	1	13	2		1		1	20
Escultura Y Talla En Madera		1	25	9	1	2		2	40
Taller Festival De La Cancion	4	3	14	4	1	1		1	28
Técnicas Mixtas	1	2	13	10	1	2	2	2	33
Cortometraje		6	21	6	1			1	35
Laboratorio De Construcción		4	10	9				2	25
Pintura Y Dibujo, Diseño Y Composicion	3	2	14	2	2	1		1	25
Artes En Señas			19	1	1	2			23
Descubre La Orquesta		1	3	2		4		1	11
Ruta Del Arte 2014	16	42	122	71	7	24	3	22	307
Concierto Preparatorio	4	7	20	8		4		7	50
Encuentros Pedagógicos		8	39	21	2	4	1	8	83
Feldenkrais	1	4	20	3		1		4	33
Total general	81	191	631	335	37	111	12	121	1519

Asistencia a las actividades y programas desarrollados por el centro de expresión cultural, por tipo de actividad y período.

ACTIVIDAD	2012-1	2012-2	2013-1	2013-2	2014-1	2014-2
Formación En Creatividad Y Expresión	164	252	226	222	364	494
Formación De Públicos					113	
Expresiones Representativas	79	74	90	84	148	592
Total general	243	326	316	306	625	1086

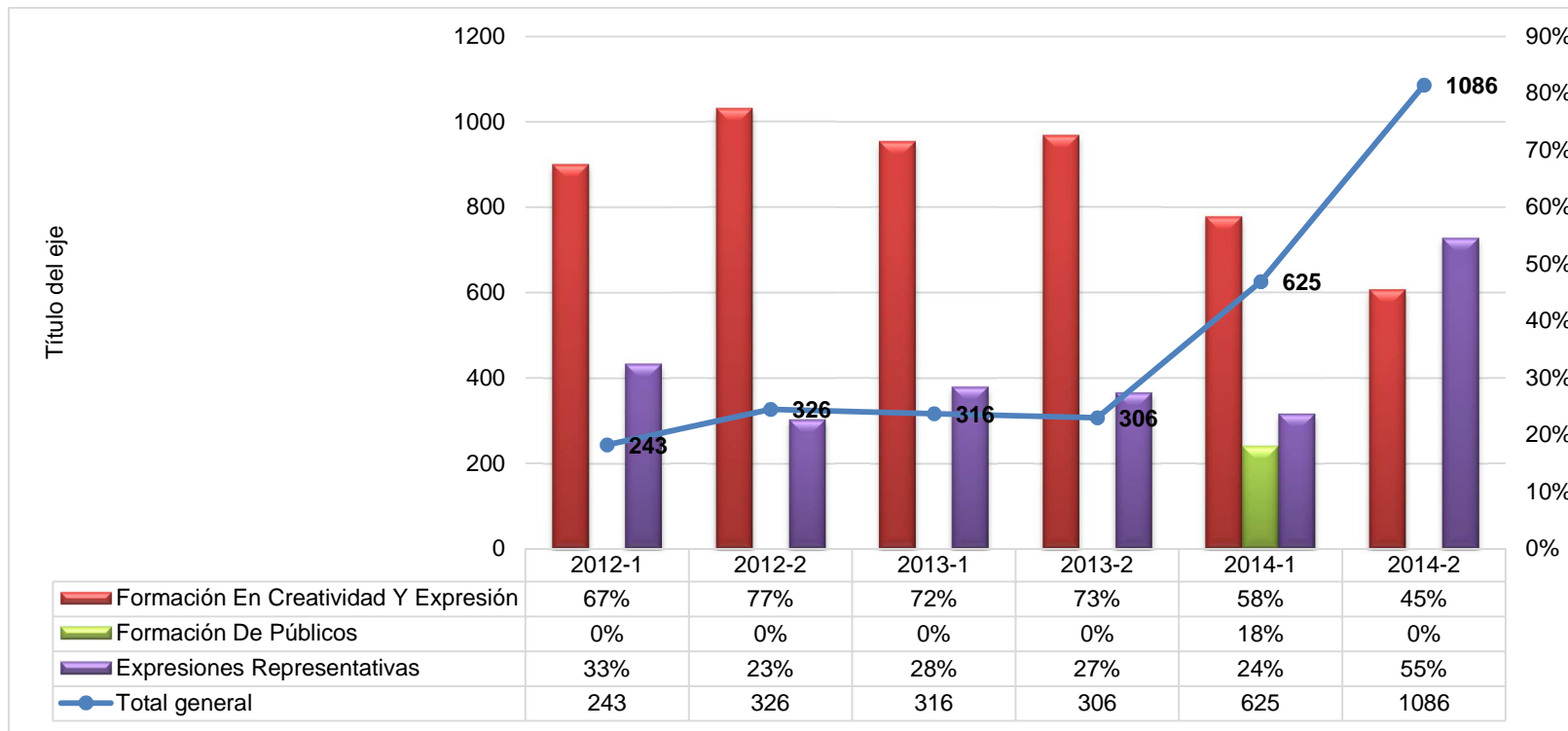

Asistencia a las actividades y programas desarrollados por el centro de expresión cultural, por Facultad, programa o dependencia. 2014-2

ACTIVIDAD	CIENCIAS DE LA SALUD	CIENCIAS ECONOMICAS Y ADMINISTRATIVAS	HUMANIDADES Y CIENCIAS SOCIALES	INGENIERIA	ESTUDIANTES DE INTERCAMBIO	PERSONAL ADMON	CENTRO EDUCACIÓN CONTINUA	EXTERNOS	Total general
Expresiones Representativas									
Agape Grupo De Pop		2	3	7					12
Altergesto Grupo De Teatro		3	9	3		2			17
Concierto Semana Por La Paz	2	3	10	12		2		1	30
Coro	2	3	9	5		3		5	27
Danzados Bogotá			7					5	12
Danzados Grupo Danza Contemporánea			7					5	12
Deux Ex Machina Grupo De Rock	2		4	3		1		1	11
Ensamble Grupo Representativo		2	4	1					7
Grupo De Fotografía Quiasma			4	2	1	1		2	10
Perfusión		2	2	3		1	1	1	10
Presentación Del Coro En Los Grados	2	3	10	6		3		6	30
Presentaciones Del Coro	2	3	11	6		3		7	32
Ruta Del Arte 2014	18	48	145	81	8	30	3	31	364
Salida Fotográfica			5	2	1	1		3	12
The Walkers	1		1	2		1	1		6

ACTIVIDAD	CIENCIAS DE LA SALUD	CIENCIAS ECONOMICAS Y ADMINISTRATIVAS	HUMANIDADES Y CIENCIAS SOCIALES	INGENIERIA	ESTUDIANTES DE INTERCAMBIO	PERSONAL ADMON	CENTRO EDUCACIÓN CONTINUA	EXTERNOS	Total general
Formación En Creatividad Y Expresión									
Actuacion Para Teatro		2	9	3	2			1	17
Artes En Señas			19	1	1	2			23
Concierto Preparatorio	4	7	20	8		4		7	50
Cortometraje		2	7	4				1	14
Danza Contemporanea	4	1	22	1	1	3		2	34
Danza Folclorica			5	5		2	1	3	16
Descubre La Orquesta		1	3	2		4		1	11
Encuentros Pedagógicos		8	39	21	2	4	1	8	83
Escultura Y Talla En Madera		1	13	6		2			22
Feldenkrais	1	4	20	3		1		4	33
Fotografía			5	2		2		1	10
Fundición A La Cera Perdida	1	1	9	2					13
Guitarra		6	10	8		5		1	30
Joyeria	2	5	1	5	1				14
Laboratorio De Construcción		3	5	6				1	15
Percusión		1	3	3		3			10
Pintura Y Dibujo, Diseño Y Composicion	2		9	1	1	1		1	15
Taller Festival De La Cancion	4	1	8	3				1	17
Tango	3	8	3	5		2		1	22
Tecnica Vocal		3	10	5				2	20
Técnicas Mixtas		2	5	2				1	10
Vitral		3	3	7		2			15
Total general	50	128	459	236	18	85	7	103	1086

Participantes en eventos internos que realiza el centro de expresión cultural, por período.

ACTIVIDAD	2014-1	2014-2
Expresiones Representativas		
Presentación Del Coro En Los Grados	25	30
Inducciones	4	
Presentación Walkers	4	
Ruta Del Arte 2014		57
Presentaciones Del Coro		32
Salida Fotográfica		12
Concierto Semana Por La Paz		30
Formación De Públicos		
Vuela, Crea, Imagina	91	
Formación En Creatividad Y Expresión		
Muestras De Talleres	66	
Día De Danza	32	
Ruta Del Arte 2014		307
Encuentros Pedagógicos		83
Total general	222	551

Representantes de la Pontificia Universidad Javeriana Cali en eventos externos realizados por otras Instituciones de Educación Superior o Instituciones Culturales; por Período.

ACTIVIDAD	2014-1	2014-2
Expresiones Representativas		
Presentación Del Coro, Carrera De Contaduría	25	
Danzados Bogotá		12
Formación En Creatividad Y Expresión		
Concierto Preparatorio		50
Total general	25	62

Público asistente a las actividades y programas desarrollados por el centro de expresión cultural, por período.

ACTIVIDAD	2014-1	2014-2
Formación De Públicos		
Masivo		
Programación Cultural	3762	5551
Formación En Creatividad Y Expresión		
Participación Programación Interna		
Expo-Javeriana		76
Proyectos Interdisciplinarios	296	387
Expresiones Representativas		
Participación Programación Interna		
Coro Novena Navideña		150
Coro		150
Total general	4058	6164

Inscritos a las actividades desarrolladas por el centro deportivo, por periodo.

ACTIVIDADES CENTRO DEPORTIVO	2012-1	2012-2	2013-1	2013-2	2014-1	2014-2
Aero rumba	143					
Ajedrez	71	78	32		12	
Atletismo	76	148	80	176	175	170
Baloncesto	165	243	191	246	293	286
Buceo				27	46	87
Capoeira	45	42	31	22	13	15
Cardio box	144	174	120	138	124	154
Cátedra de deporte	16			43	27	
Ciclismo bajo techo	104					
Futbol	464	614	477	620	722	444
Fútbol sala	318	336	424	374	639	359
Gimnasia dirigida	27	25				
Gimnasio	956	1119	1076	1203	776	453
Jornada Aeróbica						49
Karate	56	24	53	47	35	22
Kung-Fu	75	118	65	107	96	125
Natacion	277	291	224	235	281	258
Polo acuatico	75	146	43	68	86	148
Rugby	133	146	144	130	132	79
Taichi	41			4		
Tenis de campo	249	269	198	265	348	301
Tenis de mesa	114	122	97	69	96	70
Voleibol	299	296	261	335	381	344
Yoga	222	179	167	197	209	205
Ultimate	119	102	83	75	127	83
Caminata	52	44	17	66	59	31
Acondicionamiento físico			32	99	129	124
Escalada y rapel	22		7			
Ciclopaseo	15		6	16		

ACTIVIDADES CENTRO DEPORTIVO	2012-1	2012-2	2013-1	2013-2	2014-1	2014-2
Taller de conciencia corporal	12		5	56	23	18
Maratón Aero rumba	43		39			
Prueba magis	27		57			
Abierto artes marciales	24	27				
TaiChi - Dao Yin		83				
Spinning		107	48	102	125	141
Rumba aeróbica		181	105	108	182	159
Reunión centro deportivo			9			
Chikung			18	37	31	92
Barras		15				
Cardiobox-rumba				81	103	112
Piscina				22		
Meditacion				10		
Muestra de practicas corporales				34		
Circuito extremo				17		
Recreación y lúdica					35	2
Taller de manejo del estrés					17	28
Aikido					30	13
Batalla De F					49	
Nutrición					50	12
Tallerconferencia					20	
Torneo Interroscas						775
Proyecto cuerpo consentido						36
Conciencia corporal						21
X Copa Loyola						880
Total general	4384	4929	4109	5029	5471	6096

Inscritos a las actividades desarrolladas por el centro deportivo, por Facultad. 2014-2

ACTIVIDAD	CIENCIAS DE LA SALUD	CIENCIAS ECONOMICAS Y ADMINISTRATIVAS	HUMANIDADES Y CIENCIAS SOCIALES	INGENIERIA	ESTUDIANTES DE INTERCAMBIO	PERSONAL ADMON	CENTRO EDUCACIÓN CONTINUA	EXTERNOS	Total general
Atletismo	6	28	14	27	2	82	1	10	170
Baloncesto	18	56	55	111	10	29		7	286
Buceo	1	13	15	41	7	9		1	87
Capoeira			1					14	15
Cardio Box	16	27	42	26	1	37		5	154
Futbol	15	173	70	128	9	34	2	13	444
Fútbolsala	13	140	71	111	17	3		4	359
Gimnasio	34	109	118	132	15	27	2	16	453
Jornada Aeróbica		8	15	8	1	15		2	49
Karate	4	2	5	11					22
Kung-Fu	13	34	28	34	5	6	2	3	125
Natacion	18	69	61	95	4	5	3	3	258
Polo Acuatico	6	64	7	58	1	12			148
Rugby	4	28	34	9			3	1	79
Tenis De Campo	28	80	53	103	7	22	1	7	301
Tenis De Mesa	1	16	27	25	1				70
Voleibol	41	66	86	97	19	23		12	344
Yoga	26	26	98	27	4	15		9	205
Ultimate	6	2	31	38	1		3	2	83
Caminata		5	4	6	1	11		4	31
Acondicionamiento Físico	17	16	38	28	3	17	2	3	124
Taller De Conciencia Corporal	1	6	6	2	1	2			18
Rumba Aeróbica	14	29	43	24	7	40		2	159
Chikung	1	9	18	4	2	18		40	92
Spinning	17	27	37	17	2	37		4	141
Cardiobox-Rumba	13	21	32	20	3	18		5	112
Recreación Y Lúdica			1			1			2
Taller De Manejo Del Estrés		8	5	3		7		5	28
Aikido	1	2	7	1				2	13
Nutrición	3	1	4	2				2	12
Torneo Interroscas	33	222	145	262	16	47	6	44	775
Proyecto Cuerpo Consentido		5	4	2		24		1	36
Conciencia Corporal	1	6	10			1		3	21
X Copa Loyola		2	1			1		876	880
Total general	351	1300	1186	1452	139	543	25	1100	6096

Asistencia a las actividades desarrolladas por el centro deportivo, por período.

Actividad	2012-1	2012-2	2013-1	2013-2	2014-1	2014-2
Acondicionamiento Físico			20	29	13	6
Aerorumba	26					
Aikido					12	8
Ajedrez	22	12	10			
Atletismo	36	50	49	70	24	27
Baloncesto	59	54	54	87	83	86
Capoeira	29	23	14	11	6	
Cardio Box	33	47	68	42	29	22
Cardio Box-Rumba				39	19	14
Chikung			18	15	11	5
Ciclismo bajo techo	30					
Conciencia Corporal						1
Futbol	98	148	91	188	70	194
Fútbolsala	54	64	28	47	53	55
Gimnasia Dirigida	14	10				
Gimnasio	106	159	226	163	55	26
Karate	16	11	22	12	11	4
Kung-Fu	22	50	42	27	22	21
Natacion	57	50	33	39	40	26
Piscina				20		
Polo Acuatico	31	30	14	20	19	19
Proyecto Cuerpo Consentido						36
Rugby	9	28	19	25	16	22
Rumba Aeróbica		46	30	18	29	4
Spinning		38	35	29	47	22
TAICHI	16					
Tenis De Campo	99	97	98	88	119	140
Tenis De Mesa	21	3	21	32	26	11
Ultimate	21	19	16	16	23	23
Voleibol	41	30	52	126	100	96
Yoga	55	65	88	52	4	1
Total	895	1034	1048	1195	831	869

Asistencia a las actividades desarrolladas por el centro deportivo, por facultad, programa o dependencia. 2014-2

ACTIVIDAD	CIENCIAS DE LA SALUD	CIENCIAS ECONOMICAS Y ADMINISTRATIVAS	HUMANIDADES Y CIENCIAS SOCIALES	INGENIERIA	ESTUDIANTES DE INTERCAMBIO	PERSONAL ADMON	CENTRO EDUCACIÓN CONTINUA	EXTERNOS	Total general
Atletismo		5	2	5		14		1	27
Baloncesto	4	16	14	34	4	13		1	86
Cardio Box		4	5	3		8		2	22
Futbol	11	76	31	67	4	1	1	3	194
Fútbolsala	1	19	13	17	4			1	55
Gimnasio		8	4	3	1	6		4	26
Karate	2		1	1					4
Kung-Fu	4	5	4	4	1	2		1	21
Natacion		9	3	12	1		1		26
Polo Acuatico	1	6	2	6		4			19
Tenis De Campo	5	43	17	46	2	22		5	140
Voleibol	7	20	12	30	5	19		3	96
Yoga				1					1
Rugby	2	8	10	2					22
Tenis De Mesa		2	3	6					11
Ultimate	1	1	9	11			1		23
Rumba Aeróbica						3		1	4
Spinning	2	5	4	1		10			22
Acondicionamiento Físico			2	2		2			6
Chikung		1	2	1		1			5
Cardiobox-Rumba		2	5	3	1	2		1	14
Aikido	1	1	4					2	8
Proyecto Cuerpo Consentido		5	4	2		24		1	36
Conciencia Corporal								1	1
Total general	41	236	151	257	23	131	3	27	869

Participantes en los eventos internos que realiza el centro deportivo por período.

ACTIVIDAD	2014-1	2014-2
Prácticas Corporales Alternativas	25	63
Taller De Manejo Del Estrés	7	
Taller De Consciencia Corporal	18	
III Curso Internacional De Chikung		63
Prácticas De Acondicionamiento Físico	50	41
Conversatorio Nutrición Conciente	50	
Jornada De Rumba Aeróbica Y Cardiobox		41
Programa Deporte Formativo	1208	0
III Copa Magis	1181	
Cátedra Del Deporte	27	
Prácticas En Contacto Con La Naturaleza	105	75
Caminata A Villa Carmelo	20	
Caminata Charco Escondido	39	
Buceo Apnea	46	
Curso De Apnea		44
Caminata La Cueva		31
Programa Deporte Recreativo		798
Torneo Interroscas		798
Total general	1388	977

Representantes de la Pontificia Universidad Javeriana Cali en eventos externos realizados por otras Instituciones de Educación Superior, Ligas Deportivas o Clubes Deportivos; por período.

ACTIVIDAD	2014-1	2014-2
Campeonato De Liga Fútbol Sala		23
Campeonato Nacional Club Delfines De Natación		11
Carrera Atletica Uao		14
Carrera Atlético Univalle		20
Carrera De La Luz		19
Carrera De La Mujer	3	
Copa Atlas De Fútbol Femenino	26	
Copa Camacho De Fútbol Sala		13
Copa Flamingo Pereira		15
Copa Javeriana De Baloncesto Femenino		18
Copa Linavalle 2014-1	31	
Copa Master De Natación	8	
Copa Uao De Fútbol Sala		57
Copa Uniminuto	80	
Cuarto Torneo De Tennis Campo Verde	14	
Germán Marin		32
Ii Copa San Martin De Fútbol	25	
Iii Carrera Atlético Univalle	18	
Invitaciones U. De San Buenaventura		43
Iv Copa Ucc		90
Iv Javeriana De Ultimate Masculino		20
Ix Copa Uao	242	
Juegos Universitarios Nacionales 2014		47
Juegos Zonales Universitarios	299	
Linavalle		32
Media Maratón De Cali	15	
Paradas Formativas	40	78
Taller De Danza Afro	20	
Torneo Abierto Tenis De Campo Club Cañas gordas	23	
Torneo Club Panteras De Baloncesto Nariño		28
Torneo De Polo Acuático Fiestas Del Mar		15
Torneo Empresarial Epsa		23
Torneos Invitaciones San Buenaventura	16	
Velada De Sanda		15
Xi Copa Icesi		238
Xiii Velada De Sanda	5	
Xv Copa Loyola		285
Total general	865	1136

Público asistente a las actividades y programas del centro deportivo por período.

ACTIVIDAD	2014-1	2014-2
III COPA MAGIS	1010	
Rugby	40	
Atletismo	30	
Kung-Fu	50	
Natacion	50	
Rumba Aeróbica	50	
Tenis De Mesa	40	
Tenis de Campo	40	
Futbol	300	
FútbolSala	200	
Recreación y lúdica	10	
Baloncesto	70	
Ajedrez	20	
Voleibol	50	
Batalla de F	40	
Ultimate	20	
TALLER CAPOEIRA ANGOLA		50
Capoeira		50
Torneo Interroscas		100
Torneo Interroscas		100
XV Copa Loyola		5170
Rugby		480
Kung-Fu		100
Natacion		150
Tenis De Mesa		150
Tenis de Campo		150
Futbol		960
FútbolSala		900
Baloncesto		900
Voleibol		900
Polo Acuatico		480
Total general	1010	5320

Inscritos a las actividades y programas del centro pastoral San Francisco Javier, por período.

ACTIVIDAD	2013-1	2013-2	2014-1	2014-2
Acompañamiento			42	7
Café Maestro		41	29	24
Claveriada				58
Comunidades De Vida				31
Curso Taller de Oración Manresa		29		
Ejercicios Espirituales			28	
Ejercicios Espirituales De Tres Días				86
Ejercicios Espirituales en la Vida Corriente		11		
Escuela de Liderazgo Manresa		7		
Formación de Líderes Universitarios Ignacianos (AUSJAL)		18		
Formación en Identidad Ignaciana	185			
Grupo Apostólico: Comunidad Magis		25		
Grupo Apostólico: CVX		3		
Grupo Apostólico: Voluntariado Social Estudiantil		71		
Grupo De Oración				25
Grupo de Oración y Santo Rosario		6		
Grupo Musical		9		
Liderazgo Universitario Ausjal			147	113
Magis			29	
Plan De Formación Operacionales				85
Práctica con Teología: Formación para la Vida		128		
Práctica con Teología: Retiro Espiritual		165		
Práctica con Teología: Social Formativa		293		
Practicas Con Teología				659
Practicas De Teología			640	
Preparación Sacramental			14	24
Retiro - Magis			17	
Retiro Espiritual		24		
Seminario de Formación Humana y Cultivo de la FE		139		
Seminario De Formación Permanente			66	17
Servicio Social	231			
Talleres Con Colaboradores			118	
Talleres con Personal Administrativo y Profesores		52		
Talleres para Colaboradores		37		
Vivencia de la dimensión Espiritual	213			
Voluntariado Social			244	
Voluntariado Social Universitario				117
Total general	629	1058	1374	1246

Participantes en las actividades y programas del centro pastoral San Francisco Javier, por período.

ACTIVIDAD	2013-1	2013-2	2014-1	2014-2
Acompañamiento			23	
Café Maestro		44	29	27
Claveriada				58
Comunidades De Vida				31
Curso taller de oración manresa		34		
Ejercicios Espirituales			26	
Ejercicios Espirituales De Tres Dias				84
Formación de Líderes Universitarios Ignacianos (AUSJAL)		22		
Formación En Identidad Ignaciana	156			
Grupo Apostólico: Comunidad Magis		26		
Grupo Apostólico: CVX		3		
Grupo Apostólico: Voluntariado Social Estudiantil		58		
Grupo De Oración				23
Liderazgo Universitario Ausjal			55	131
Magis			28	
Plan De Formación Operacionales				83
Práctica con Teología: Formación para la Vida		112		
Práctica con Teología: Retiro Espiritual		158		
Práctica con Teología: Social Formativa		325		
Practicas Con Teología				589
Practicas De Teología			599	
Preparación Sacramental			14	24
Preparación y Vivencia Sacramental		10		
Retiro - Magis			17	
Seminario de Formación Humana y Cultivo de la FE		245		
Seminario De Formación Permanente			87	17
Servicio Social	239			
Talleres Con Colaboradores			121	
Talleres con Personal Administrativo y Profesores		50		
Talleres para Colaboradores		21		
Vivencia De La Dimensión Espiritual	212			
Voluntariado Social			132	
Voluntariado Social Universitario				97
Total general	607	1108	1131	1164

Participantes en las actividades y programas del centro pastoral San Francisco Javier por facultad, programa o dependencia. 2014-2

ACTIVIDAD	CIENCIAS DE LA SALUD	CIENCIAS ECONOMICAS Y ADMINISTRATIVAS	HUMANIDADES Y CIENCIAS SOCIALES	INGENIERIA	ESTUDIANTES DE INTERCAMBIO	PERSONAL ADMON	EXTERNOS	Total general
Café Maestro		1	10			16		27
Claveriada		2	24	26	4	2		58
Comunidades De Vida	1	2	14	8	1	3	2	31
Ejercicios Espirituales De Tres Dias		6	16	6		47	9	84
Grupo De Oración		1	4	3		13	2	23
Liderazgo Universitario Ausjal		6	81	37		6	1	131
Plan De Formación Operacionales		3		2		38	40	83
Practicas Con Teología	61	109	236	147	28	4	4	589
Preparación Sacramental		1		1		1	21	24
Seminario De Formación Permanente			4			4	9	17
Voluntariado Social Universitario	2	12	44	18	1	2	18	97
Total general	64	143	433	248	34	136	106	1164

Asistentes a las actividades y programas del centro pastoral San Francisco Javier por facultad, programa o dependencia. 2014-2.

ACTIVIDAD	CIENCIAS DE LA SALUD	CIENCIAS ECONOMICAS Y ADMINISTRATIVAS	HUMANIDADES Y CIENCIAS SOCIALES	INGENIERIA	ESTUDIANTES DE INTERCAMBIO	PERSONAL ADMON	EXTERNOS	TOTAL GENERAL
Crecimiento Interior								
Ejercicios Espirituales De Tres Dias		6	16	6		47	9	84
Seminario De Formación Permanente			4			4	9	17
Experiencias Integradas Con La Académia								
Practicas Con Teología	61	109	236	147	28	4	4	589
Formación Ignaciana Para El Servicio								
Café Maestro		1	10			16		27
Plan De Formación Operacionales		3		2		38	40	83
Formación Integral Para La Acción								
Claveriada		2	24	26	4	2		58
Comunidades De Vida	1	2	14	8	1	3	2	31
Liderazgo Universitario Ausjal		6	84	38		7	2	137
Voluntariado Social Universitario	2	14	51	26	3	2	21	119
Vida Sacramental Y Litúrgica								
Grupo De Oración		1	4	3		13	2	23
Preparación Sacramental		1		1		1	21	24
TOTAL GENERAL	64	145	443	257	36	137	110	1192

Público asistente a las actividades y programas del centro pastoral San Francisco Javier por Período.

ACTIVIDAD	2014-1	2014-2	TOTAL GENERAL
Crecimiento Interior			
ACOMPAÑAMIENTO	416	383	799
CURSO TALLER DE ORACIÓN MANRESA	460		460
EJERCICIOS ESPIRITUALES	30		30
GRUPO DE ORACIÓN	300		300
PRACTICAS DE TEOLOGÍA	600		600
Grupos Apostólicos			
RETIRO - MAGIS	656		656
Vida Sacramental Y Litúrgica			
CELEBRACIÓN LITÚRGICA	1150		1150
EUCARISTIAS	2637	2718	5355
GRUPO DE ORACIÓN		30	30
Formación Ignaciana Para El Servicio			
TALLERES CON COLABORADORES	120		120
Proyecto Campaña Javeriano Solidario			
JAVERIANO SOLIDARIO		115	115
TOTAL GENERAL	6369	3246	9615

Indicadores de
PERSONAL
ADMINISTRATIVO

Modalidad de contratación del personal administrativo de la universidad, por periodo

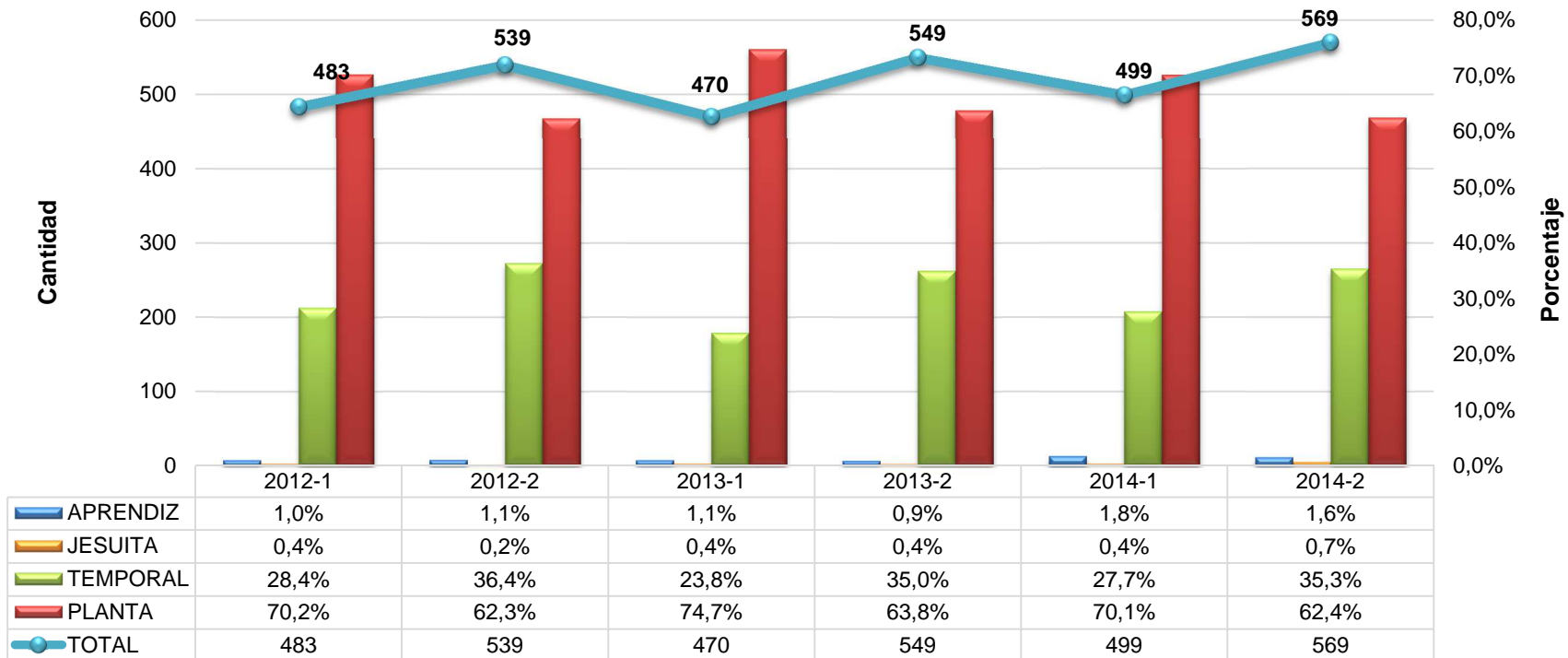

Modalidad de contratación del personal administrativo de la universidad, por dependencia. 2014-2

FACULTAD / DEPENDENCIAS	APRENDIZ		JESUITA		PLANTA		TEMPORAL		TOTAL GENERAL	
	CANTIDAD	%	CANTIDAD	%	CANTIDAD	%	CANTIDAD	%	CANTIDAD	%
Facultad Ciencias Económicas y Administrativas		0,0%		0,0%	16	4,5%	11	5,5%	27	4,7%
Facultad de Ciencias de La Salud		0,0%		0,0%	12	3,4%		0,0%	12	2,1%
Facultad de Ingeniería		0,0%		0,0%	23	6,5%	11	5,5%	34	6,0%
Facultad Humanidades Y Ciencias Sociales		0,0%		0,0%	30	8,5%	13	6,5%	43	7,6%
Rectoría		0,0%	1	25,0%	78	22,0%	13	6,5%	92	16,2%
Vicerrectoría Académica		0,0%	1	25,0%	69	19,4%	87	43,3%	157	27,6%
Vicerrectoría Administrativa	9	100,0%	1	25,0%	85	23,9%	7	3,5%	102	17,9%
Vicerrectoría Medio Universitario		0,0%	1	25,0%	42	11,8%	59	29,4%	102	17,9%
Total general	9	100,0%	4	100,0%	355	100,0%	201	100,0%	569	100,0%

% : Porcentaje de participación

Nivel de formación del personal administrativo de la universidad, por dependencia. 2014-2

FACULTAD / DEPENDENCIA	Primaria	%	Bachillerato	%	Técnico	%	Técnico Profesional	%	Tecnólogo	%	Estudiante Universitario	%
Ciencias De La Salud		0,0%	3	4,2%		0,0%		0,0%	1	2,8%		0,0%
Ciencias Económicas y Administrativas		0,0%	3	4,2%	2	6,9%	3	14,3%	2	5,6%	4	5,0%
Humanidades Y Ciencias Sociales		0,0%	5	7,0%	3	10,3%	1	4,8%	4	11,1%	9	11,3%
Ingeniería		0,0%	2	2,8%	3	10,3%	1	4,8%	5	13,9%	5	6,3%
Rectoría	1	4,8%	11	15,5%	7	24,1%	5	23,8%	7	19,4%	8	10,0%
Vicerrectoría Académica		0,0%	20	28,2%	4	13,8%	6	28,6%	11	30,6%	29	36,3%
Vicerrectoría Administrativa	20	95,2%	17	23,9%	6	20,7%	3	14,3%	3	8,3%	12	15,0%
Vicerrectoría Medio Universitario		0,0%	10	14,1%	4	13,8%	2	9,5%	3	8,3%	13	16,3%
Total general	21	100%	71	100%	29	100%	21	100%	36	100%	80	100%

FACULTAD / DEPENDENCIA	Profesional	%	Licenciado	%	Especialización	%	Maestría	%	Doctorado	%	Posdoctorado	%	Total	%
Ciencias De La Salud	6	2,8%		0%	1	2,7%	1	1,7%		0,0%		0,0%	12	2,1%
Ciencias Económicas y Administrativas	7	3,3%		0%	2	5,4%	4	6,8%		0,0%		0,0%	27	4,7%
Humanidades Y Ciencias Sociales	12	5,7%		0%	7	18,9%	2	3,4%		0,0%		0,0%	43	7,6%
Ingeniería	10	4,7%		0%		0%	7	11,9%	1	50,0%		0,0%	34	6,0%
Rectoría	38	18,0%		0%	6	16,2%	8	13,6%		0,0%	1	100%	92	16,2%
Vicerrectoría Académica	64	30,3%		0%	8	21,6%	14	23,7%	1	50,0%		0,0%	157	27,6%
Vicerrectoría Administrativa	31	14,7%		0%	4	10,8%	6	10,2%		0,0%		0,0%	102	17,9%
Vicerrectoría Medio Universitario	43	20,4%	1	100%	9	24,3%	17	28,8%		0,0%		0,0%	102	17,9%
Total general	211	100%	1	100%	37	100%	59	100%	2	100%	1	100%	569	100%

% : Porcentaje de participación

Tiempo de dedicación asignado al personal administrativo de la universidad, por dependencia. 2014-2

FACULTAD / DEPENDENCIA	Medio Tiempo	%	Tiempo Completo	%	Tiempo Parcial	%	Total	%
Ciencias De La Salud		0%	12	2,6%		0,0%	12	2,1%
Ciencias Economía Administrativas	1	2,8%	26	5,6%		0,0%	27	4,7%
Humanidades Y Ciencias Sociales	10	27,8%	32	6,9%	1	1,5%	43	7,6%
Ingeniería	2	5,6%	26	5,6%	6	9,0%	34	6,0%
Rectoría	7	19,4%	85	18,2%		0,0%	92	16,2%
Vicerrectoría Académica	6	16,7%	151	32,4%		0,0%	157	27,6%
Vicerrectoría Administrativa		0%	102	21,9%		0,0%	102	17,9%
Vicerrectoría Medio Universitario	10	27,8%	32	6,9%	60	89,6%	102	17,9%
Total general	36	100%	466	100%	67	100%	569	100%

% : Porcentaje de participación

Nivel de formación de la planta del personal administrativo de la universidad, por período.

NIVEL DE FORMACION	2012-1	%	2012-2	%	2013-1	%	2013-2	%	2014-1	%	2014-2	%	Total	%
Posdoctorado	1	0,2%	1	0,2%	1	0,2%	1	0,2%	1	0,2%	1	0,2%	6	0,2%
Doctorado	1	0,2%	1	0,2%	1	0,2%	3	0,5%	2	0,4%	2	0,4%	10	0,3%
Maestría	37	7,6%	43	8,0%	39	8,3%	43	7,8%	44	8,7%	59	10,4%	265	8,5%
Especialización	33	6,8%	36	6,7%	32	6,8%	36	6,5%	31	6,2%	37	6,5%	205	6,6%
Licenciado	1	0,2%	2	0,4%	1	0,2%		0,0%		0,0%	1	0,2%	5	0,2%
Profesional	185	38,2%	200	37,0%	163	34,8%	205	37,3%	182	36,2%	211	37,1%	1143	36,8%
Estudiante Universitario	42	8,7%	63	11,7%	56	11,9%	81	14,7%	74	14,7%	80	14,1%	396	12,7%
Tecnólogo	30	6,2%	32	5,9%	31	6,6%	34	6,2%	37	7,4%	36	6,3%	199	6,4%
Técnico Profesional	12	2,5%	15	2,8%	13	2,8%	17	3,1%	18	3,6%	21	3,7%	96	3,1%
Técnico	26	5,4%	26	4,8%	30	6,4%	29	5,3%	26	5,2%	29	5,1%	166	5,3%
Bachillerato	93	19,2%	98	18,1%	79	16,8%	78	14,2%	67	13,3%	71	12,5%	485	15,6%
Primaria	23	4,8%	23	4,3%	23	4,9%	23	4,2%	21	4,2%	21	3,7%	134	4,3%
Total general	484	100%	540	100%	469	100%	550	100%	503	100%	569	100%	3110	100%

% : Porcentaje de participación

Antigüedad, última vinculación de la planta del personal administrativo de la universidad. 2014-2

ANTIGÜEDAD EN AÑOS	CANTIDAD	PORCENTAJE POR GRUPOS				
0	250	60%	64%	74%	81%	92%
1	41					
2	26		64%			
3	20		64%			
4	18		64%			
5	7	74%				
6	18	74%	81%			
7	13	74%	81%			
8	10	74%	81%			
9	11	74%	81%			
10	5	74%	81%	92%		
11	8	74%	81%	92%		
12	8	74%	81%	92%		
13	10	74%	81%	92%		
14	6	74%	81%	92%		
15	8	74%	81%	92%		
16	4	74%	81%	92%		
17	14	74%	81%	92%		
18	22	74%	81%	92%		
19	6	74%	81%	92%		
20	15	74%	81%	92%		
21	9	74%	81%	92%		
22	12	74%	81%	92%		
23	8	74%	81%	92%		
24	4	74%	81%	92%		
25	5	74%	81%	92%		
26	2	74%	81%	92%		
27	2	74%	81%	92%		
38	1	74%	81%	92%		
39	1	74%	81%	92%		
Total general	564					100%

Antigüedad total - todas las vinculaciones de la planta del personal administrativo de la universidad. 2014-2

ANTIGÜEDAD EN AÑOS	CANTIDAD	PORCENTAJE POR GRUPOS				
0	124					
1	78	51%				
2	48		58%			
3	38					
4	25					
5	15		73%			
6	26					
7	14			80%		
8	22					
9	14					
10	5			92%		
11	8					
12	10				99%	
13	8					
14	7					
15	10				100%	
16	5					
17	11					
18	24					
19	12					
20	15					
21	9					
22	13					
23	8					
24	4					
25	5					
26	2					
27	2					
38	1					
39	1					
Total general	564					

Tiempo de dedicación de los profesores de los departamentos. Periodo 2014-2

DEPARTAMENTOS POR FACULTAD	TIEMPO COMPLETO	%	MEDIO TIEMPO	%	HORA CATEDRA	%	PARCIAL	%	Total	%
Faculta de Humanidades y Ciencias Sociales	112	39%	17	50%	230	40%	1	100%	360	40%
Departamento Ciencia Jurídica Política	23	7,9%	4	11,8%	73	12,7%		0%	100	11,1%
Departamento Comunicacion y Lenguaje	23	7,9%	4	11,8%	37	6,4%		0%	64	7,1%
Departamento de Arte, Arquitectura y Diseño	19	6,6%	3	8,8%	77	13,4%		0%	99	11,0%
Departamento de Ciencias Sociales	29	10,0%	4	11,8%	17	3,0%	1	100%	51	5,7%
Departamento de Humanidades	18	6,2%	2	5,9%	26	4,5%		0%	46	5,1%
Facultad de Ciencias de la Salud	31	11%	12	35%	143	25%	0	0%	186	21%
Departamento Ciencias Básicas de Salud	17	5,9%	1	2,9%	14	2,4%		0%	32	3,6%
Departamento Clínicas Médicas	7	2,4%	8	23,5%	119	20,7%		0%	134	14,9%
Departamento de Salud Pública	7	2,4%	3	8,8%	10	1,7%		0%	20	2,2%
Facultad de Ciencias Económicas y Administrativas	63	22%	4	12%	97	17%	0	0%	164	18%
Departamento de Contabilidad y Finanza	18	6,2%	3	8,8%	26	4,5%		0%	47	5,2%
Departamento de Economía	18	6,2%		0,0%	26	4,5%		0%	44	4,9%
Departamento Gestion de Organizaciones	27	9,3%	1	2,9%	45	7,8%		0%	73	8,1%
Facultad de Ingeniería	84	29%	1	3%	105	18%	0	0%	190	21%
Departamento Ciencias Naturales y Matemáticas	29	10,0%		0,0%	47	8,2%		0%	76	8,4%
Departamento de Ing Civil e Industrial	28	9,7%		0,0%	40	7,0%		0%	68	7,6%
Departamento Electronica y Ciencias Computación	27	9,3%	1	2,9%	18	3,1%		0%	46	5,1%
Total general	290	100%	34	100%	575	100%	1	100%	900	100%

% : Porcentaje de participación

Relación del tiempo completo equivalente de los profesores de la universidad. Período 2014-2

DEPARTAMENTOS POR FACULTAD	DOCENTES TIEMPO COMPLETO	DOCENTES MEDIO TIEMPO	TOTAL HORAS CATEDRA	TIEMPO COMPLETO EQUIVALENTE	% TIEMPO COMPLETO EQUIVALENTE
Faculta de Humanidades y Ciencias Sociales	112	18	1756,39	208,82	41%
Departamento Ciencia Jurídica Política	23	4	436	46,8	9,2%
Departamento Comunicacion y Lenguaje	23	4	389	44,45	8,7%
Departamento de Arte, Arquitectura y Diseño	19	3	653	53,15	10,4%
Departamento de Ciencias Sociales	29	5	107	36,85	7,2%
Departamento de Humanidades	18	2	171,39	27,57	5,4%
Facultad de Ciencias de la Salud	31	12	919,98	83	16%
Departamento Ciencias Básicas de Salud	17	1	61,37	20,57	4,0%
Departamento Clínicas Médicas	7	8	817,55	51,88	10,1%
Departamento de Salud Pública	7	3	41,06	10,55	2,1%
Facultad de Ciencias Económicas y Administrativas	63	4	628	96,4	19%
Departamento de Contabilidad y Finanzas	18	3	164	27,7	5,4%
Departamento de Economía	18	0	169	26,45	5,2%
Departamento Gestion de Organizaciones	27	1	295	42,25	8,3%
Facultad de Ingeniería	84	1	771	123,05	24%
Departamento Ciencias Naturales y Matemáticas	29	0	451	51,55	10,1%
Departamento de Ing Civil e Industrial	28	0	222	39,1	7,6%
Departamento Electronica y Ciencias Computación	27	1	98	32,4	6,3%
Total general	290	35	4075,37	511,27	100%

Antigüedad, última vinculación, de la planta de profesores de la universidad. Período 2014-2

AÑOS DE ANTIGÜEDAD ULTIMA VINCULACIÓN	CANTIDAD	%
0	37	11,4%
1	18	5,5%
2	33	10,2%
3	57	17,5%
4	25	7,7%
5	12	3,7%
6	16	4,9%
7	18	5,5%
8	8	2,5%
9	7	2,2%
10	4	1,2%
11	3	0,9%
12	13	4,0%
13	6	1,8%
14	5	1,5%
15	10	3,1%
16	13	4,0%
17	6	1,8%
18	8	2,5%
19	3	0,9%
20	4	1,2%
22	7	2,2%
23	2	0,6%
24	5	1,5%
25	2	0,6%
26	2	0,6%
33	1	0,3%
Total general	325	100%

% : Porcentaje de participación

**Antigüedad total - todas las vinculaciones de la planta de profesores de la universidad.
Período 2014-2**

AÑOS DE ANTIGÜEDAD ULTIMA VINCULACIÓN	CANTIDAD	%
0	12	3,7%
1	15	4,6%
2	31	9,5%
3	18	5,5%
4	26	8,0%
5	15	4,6%
6	14	4,3%
7	24	7,4%
8	17	5,2%
9	11	3,4%
10	16	4,9%
11	16	4,9%
12	14	4,3%
13	15	4,6%
14	6	1,8%
15	15	4,6%
16	14	4,3%
17	6	1,8%
18	6	1,8%
19	8	2,5%
20	5	1,5%
21	1	0,3%
22	7	2,2%
23	3	0,9%
24	5	1,5%
25	2	0,6%
26	2	0,6%
33	1	0,3%
Total general	325	100%

% : Porcentaje de participación

Indicadores de **PLANTA FÍSICA**

Tipo de intervención en metros cuadrados

Tipo de intervención	Área (metros ²)
Intervención Edificación	109.726,32
Intervención Verde	79.567,96
Total general	189.294,28

Tipo de uso y tipo de intervención

Tipo de Intervención \ Tipo de Uso	Área(metros2)				Total
	Académico	Administrativo	Complementario	Medio Universitario	
Intervención Edificación	24.693,31	3.768,24	69.071,81	12.192,96	109.726,32
Intervención Verde			79.567,96		79.567,96
Total general	24.693,31	3.768,24	148.639,77	12.192,96	189.294,28

Tipo de uso y dependencia

Area (metros2)					
Dependencia \ Tipo de Uso	Académico	Administrativo	Complementario	Medio Universitario	Total general
Facultad de ciencias de la salud	1.460,76	351,86	78,81		1.891,43
Facultad de ciencias económicas y administrativas	1.452,17	72,46	201,41		1.726,04
Facultad de humanidades y ciencias sociales	3.502,54	79,08	423,6		4.005,22
Facultad de ingeniería	3.045,42	96,04	363,4		3.504,86
Rectoría	3.595,94	955,39	2.175,77		6.727,10
Vicerrectoría académica	11.601,20	1.607,08	370,36		13.578,64
Vicerrectoría administrativa		509,72	144.393,34		144.903,06
Vicerrectoría del medio universitario	35,3	96,61	633,06	12.192,96	12.957,93
Total general	24.693,33	3.768,24	148.639,75	12.192,96	189.294,28

Tipo de espacio y dependencia

Tipo de espacio/Dependencia	Area (metros2)								Total general
	Facultad de ciencias de la salud	Facultad de ciencias económicas y administrativas	Facultad de humanidades y ciencias sociales	Facultad de ingeniería	Rectoría	Vicerrectoría académica	Vicerrectoría administrativa	Vicerrectoría del medio universitario	
Auditorio					1.365,90	155,75			1.521,65
Aula	36,82	101,37				9.191,40			9.329,59
Balcon			105,49		105,07				210,56
Baño		81,67	59,24	70,66	143,74	60,45	1.585,17	183,79	2.184,72
Biblioteca						987,46			987,46
Cafeteria							1.406,96		1.406,96
Centro de estudiantes								0	0
Consultorio medico			39,47					159,61	199,08
Cuerpo de agua							6.588,99		6.588,99
Estar		56,15	112,54	62,12	72,49			7,76	311,06
Habitacion					324,33				324,33
Instalaciones deportivas								10.693,37	10.693,37
Laboratorio	818,03	282,53	955,23	1.887,51	636,52	143,64			4.723,46
Laboratorio						82,48			82,48
Oficina	841,57	966,69	1.645,59	1.055,80	1.096,55	1.336,58	484,03	552,23	7.979,04
Oratorio								156,81	156,81
Parqueadero							27.026,46		27.026,46
Plazoletas complementarias							988,12		988,12
Plazoletas de transito							3.840,57		3.840,57
Sala de juntas	32,2	128,64	48,13	96,04	173,98	208,52	25,69	96,61	809,81
Sala de ordenadores					1.277,67				1.277,67
Sala multiple								172,55	172,55
Servicio	102,69	63,59	326,87	294,02	969,45	740,74	4.899,89	173,56	7.570,81
Taller			702,13			600,34			1.302,47
Teatrino								653,3	653,3
Terraza				38,72					38,72
Zona comun	60,1	45,4	10,53		561,41	71,28	16.422,40	108,34	17.279,46
Zona de circulacion							8.655,81		8.655,81
Zona verde							72.978,97		72.978,97
Total general	1.891,41	1.726,04	4.005,22	3.504,87	6.727,11	13.578,64	144.903,06	12.957,93	189.294,28