

# 3. VIOLENCIAS BASADAS EN EL GÉNERO

## Datos Latinoamérica y Caribe



Durante la pandemia, hay una agudización de la violencia hacia las mujeres, asociada directamente al aislamiento social y la permanencia forzada en las viviendas. El aislamiento acortó las fases del ciclo de la violencia al interior de las familias y limitó las redes personales e institucionales de las mujeres.

**1 de cada 4 mujeres en Latinoamérica ha sido víctima de Violencia de Género VBG** (CPEM, 2020)

### Datos por País



Colombia

**170%**

Aumentaron las llamadas por violencia intrafamiliar durante los primeros meses de la pandemia. (CPEM, 2020).



Perú

**557**

niñas y mujeres desaparecieron en el 2020. (Defensoría del Pueblo).



Brasil

**1,9%**

Aumentan los femicidios en el primer semestre de 2020

### Voces

"Nosotros vemos la comunidad como una familia y en la época de pandemia esa familia se confinó en un espacio, en nuestro caso el espacio no es la casa, es el territorio, la aldea y en la aldea empezaron a ocurrir cosas terribles". (Mujer afro II del sur occidente colombiano, 2021).



"... la desaparición de niñas es una realidad que se vive ¿dónde?, en la frontera, donde hay un alto porcentaje de población afro, tenemos desapariciones de niñas, tenemos la violencia hacia los niñas". (Lideresa Uruguay).

"...uno si se pone a conversar con una persona que es mayor que nosotros, tuvieron de alguna manera daño desde niña, violencia y siempre fueron calladas; fueron ahí ocultas para que no hablen de la familia". (Andrea Reuca, Lideresa del Budi, Chile).



### Estrategias - Propuestas - Respuestas

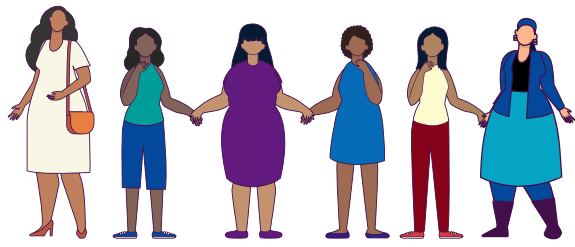

Los liderazgos de las mujeres tejieron distintas estrategias para atender y prevenir las VBG, como acompañamientos psicosociales comunitarios y espacios de encuentro entre mujeres organizadas.



Estos ejercicios de "juntanza" tienen una particular mística feminizada, en tanto dan un importante lugar a la expresión de las diversas emociones, lo que posibilita el fortalecimiento de lazos de confianza.

### Recomendaciones

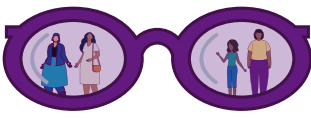

Implementación efectiva del enfoque de género: permitiendo la visibilización de las necesidades y problemáticas específicas de las mujeres.



Incorporación de un enfoque intercultural: prestando especial atención a las particularidades culturales de las comunidades a las que pertenece cada mujer.

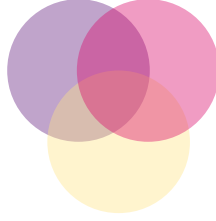

Mirada interseccional en las matrices de opresión y en la resistencia de las mujeres: observar las articulaciones entre los distintos sistemas (género, origen étnico, clase social, origen territorial) que refuerzan la opresión sobre las mujeres, pero que también determinan sus capacidades y las respuestas de sus comunidades organizadas.



Fomentar la organización de las mujeres: en espacios autónomos que posibiliten el intercambio de experiencias y la construcción de lazos de confianza.



### Links

**Chile:**  
 • Fono de orientación y ayuda por violencia contra las mujeres: 1455  
 • Fono Denuncia Segura: 600 400 0101  
 • WhatsApp Mujer +569 9700 7000

**Colombia:**  
 • <https://www.observatoriofemicidioscolombia.org/>

**Perú:**  
 • **Observatorio Nacional de la Violencia Contra las Mujeres y los Integrantes del Grupo Familiar:** <https://observatorioviolencia.pe/datos/>.  
 • **Portal estadístico del Programa Nacional Aurora:** <https://portalestadistico.pe/formas-de-la-violencia-2021/>  
 • **UNFPA Perú:** <https://www.unfpa.org/es/data/PE>

**Brasil:**  
 • <https://ambfeminista.org.br/wp-content/uploads/2021/08/Manifiesto-LA-RAIZ-DE-BRASIL-ES-INDIGENA.pdf>  
 • **Central de Atendimento a Mulher** – Lígue (fono) 180  
<https://www.gov.br/pt-br/servicos/denunciar-e-buscar-ajuda-a-vitimas-de-violencia-contra-mulheres>

**Uruguay:**  
 • <https://www.gub.uy/ministerio-desarrollo-social/observatorio-violencia-genero>  
 • <https://guiaderecursos.mides.gub.uy/66589/servicio-telefonico-y-ayuda-a-mujer-en-situacion-de-violencia-domestica-0800-4141>  
 • <https://montevideo.gub.uy/solanunca>  
 • <https://www.gub.uy/tramites/servicio-atencion-mujeres-situacion-violencia-basada-genero>  
 • Fono denuncia: 0800 4141 y \*4141

### Fuentes

• **CPEM. (28 de Julio de 2020).** La crisis del COVID-19: Impacto diferencial y desafíos para las mujeres en Colombia. Colombia. Obtenido de [https://observatoriomujeres.gov.co/archivos/publicaciones/Publicacion\\_37.pdf](https://observatoriomujeres.gov.co/archivos/publicaciones/Publicacion_37.pdf)

• **Defensoría del Pueblo de Perú (2019)** «El impacto económico del trabajo doméstico no remunerado y de cuidados en el desarrollo de las mujeres», (Lima), 42. <https://www.defensoria.gob.pe/deunavezportodas/wp-content/uploads/2019/11/Trabajo-domestico-no-remunerado-2019-DP.pdf>

• **MPMS. (15 de dezembro de 2021).** Ministério Público do Mato Grosso do Sul. Dossiê Femicídio. Obtenido de: <https://www.mpms.mp.br/noticias/2021/08/mpms-apoia-a-campanha-agost-o-lilas-que-alerta-para-o-aumento-da-violencia-domestica-e-familiar-contra-as-mulheres-na-pandemia>.

• **FBSP - Fórum Brasileiro de Segurança Pública. (2021).** Anuário Brasileiro de Segurança Pública, São Paulo. Disponível em: <https://forumseguranca.org.br/wp-content/uploads/2021/10/anuario-15-com-pleto-v7-251021.pdf>. Acesso em 14 dez. 2021.

