

CANDIDATOS A PRESENTAR LAS PRUEBAS SABER PRO

Desde el programa de Administración de Empresas queremos presentarles algunos aspectos que consideramos importantes que conozcan sobre la presentación de las pruebas SABER PRO.

¿Qué evalúa el examen Saber Pro?

Según lo establecido en el Decreto 3963 de 2009, serán objeto de evaluación de los exámenes SABER PRO:

1. **Las competencias genéricas:** necesarias para el adecuado desempeño profesional, independientemente del programa cursado.

2. **Las competencias específicas:** de los estudiantes que están próximos a culminar los distintos programas de pregrado. Las competencias específicas serán definidas por el Ministerio de Educación Nacional, con la participación de la comunidad académica y profesional, y del sector productivo.

¿Cómo es la dinámica de la prueba?

Saber Pro utiliza pruebas con preguntas de selección múltiple y respuesta única. Sin embargo, como parte de los módulos de competencias genéricas, se aplica una prueba en la que el estudiante debe redactar un escrito en el cuadernillo que se le entregará el día del examen, de acuerdo con las indicaciones dadas.

TIP: lee detenidamente cada pregunta de la evaluación y comprende lo que se te pide antes de responder.

Con cuánto tiempo cuento para la prueba Saber Pro?

• **Primera sesión:** módulos de competencias genéricas. **Duración:** 4 horas 40 minutos

• **Segunda sesión:** módulos de competencias específicas. **Duración:** 4 horas 30 minutos

TIP: distribuye el tiempo de la evaluación por pregunta

¿Qué módulos evalúan a los futuros administradores de empresas?

• **Competencias genéricas**

1. Comunicación escrita
2. Razonamiento cuantitativo
3. Lectura crítica
4. Competencias ciudadanas
5. Inglés

• **Competencias específicas**

1. Gestión de organizaciones
2. Formulación, evaluación y gestión de proyectos
3. Gestión financiera

Se van a programar unas capacitaciones sobre cada competencia (las genéricas las realizará la Universidad y las específicas las realizará el programa). Para esto les enviaremos un correo informando las fechas de estas capacitaciones.



¿ESTUDIAS NEGOCIOS INTERNACIONALES?

Si eres estudiante de Negocios Internacionales, recuerda que alcanzar y mantener un buen promedio durante la carrera te acercará un paso más a la Universidad donde quieres realizar tu semestre académico internacional

EVENTO EGRESADOS 'Momento Javeriano'



Con el fin de fortalecer los lazos con los egresados de la Facultad de Ciencias Económicas y Administrativas de los programas de: Contaduría Pública, Administración de Empresas y Economía, se llevó a cabo el pasado 30 de julio un **show con el comediante Andrés**

López generando un espacio de esparcimiento donde también se realizó el lanzamiento de la **Revista de la FCEA 'En Contacto'**. A esta maravillosa actividad, asistieron 653 egresados entre los cuales se repartieron souvenirs y anchetas de patrocinadores.

¡PILAS CON EL REGLAMENTO DE ESTUDIANTES! Que no te cojan fuera de base

Para garantizar al estudiante la posibilidad de hacer cambios o adiciones a la inscripción de asignaturas, se le asignarán dos citas para ello, antes del inicio de actividades académicas. **No habrá la posibilidad de adicionar o cambiar asignaturas una vez iniciado el periodo académico.** Numeral 45-Reglamento de Estudiantes.

¡QUE NO SE TE PASEN ESTAS FECHAS!

Ten en cuenta las siguientes fechas clave del semestre, para tus procesos académicos:

- 13 Nov.** Deberás tener evaluado el 70% de cada asignatura
- 17 Nov.** Inicio exámenes finales
- 01 Dic.** Inicio inscripción asignaturas de cursos intersemestrales
- 01 Dic.** Equipamiento laboral
- 09 Dic.** Publicación vía web de tabulados y turnos de matrícula
- 10 Dic.** Inicio primera cita de matrícula
- 07 Ene.** Cruce matrícula financiera y académica
- 12 Ene.** Inicio segunda cita de matrícula
- 25 Ene.** Inicio de clases 2016-1

¿CON QUIÉN QUÉ?



María Fernanda Arenas Méndez
Directora carrera de Contaduría Pública

Nombramiento Directora de Carrera

El pasado 30 de julio de 2015 se designó a **María Fernanda Arenas Méndez como directora de la Carrera de Contaduría Pública** luego de haber asumido el cargo a partir del 2 de marzo en calidad de encargada. María Fernanda es contadora pública y magíster en Ciencias de la Organización de la Universidad del Valle, se ha desempeñado como profesora cátedra en diferentes universidades de la región y actualmente está vinculada al Departamento de Contabilidad y Finanzas como profesor temporal tiempo completo.

LA CARRERA DE ECONOMÍA LE APUESTA AL BUEN DESEMPEÑO EN LAS PRUEBAS SABER PRO

El programa de Economía de la Facultad de Ciencias Económicas y Administrativas generó una estrategia para que los estudiantes tengan un excelente desempeño en la prueba Saber Pro, que se llevará a cabo el 22 de noviembre de 2015.

La estrategia tiene dos actividades, la primera consiste en el concurso 'Ni 1 en quintil uno', una alternativa lúdica con diferentes retos de conocimiento, en la que los participantes cuentan con el apoyo



de cuatro mentores (los mejores Saber Pro del 2014); y la segunda actividad está compuesta por una serie de clases de refuerzo con profesores de la carrera.

El concurso se realiza desde el mes de agosto y tiene como objetivo apoyar a los estudiantes para que tengan mejores resultados en las pruebas, a través de una actividad lúdica que promueva la sana

competencia, explicó la egresada Isabel Cristina Arango, quien está apoyando la iniciativa.

UN BUEN SABER PRO EN ECONOMÍA SÍ PAGA!

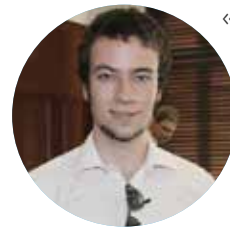

«El curso de extensión universitaria fue una de las mejores experiencias que tuve a lo largo de mi carrera. Fue la oportunidad de convivir con los mejores estudiantes de las distintas universidades del país, todas eran personas con grandes reservas de curiosidad, gran talento y criterio.

Pero para complementar esta grata experiencia, el Banco de la República puso a nuestra disposición todos sus recursos, sus instalaciones, sus equipos y lo más importante, sus mejores investigadores, personas que día a día aportan al desarrollo del estado de la ciencia en nuestro país, y que tuvieron toda la voluntad de enseñarnos y guiarnos a través

de cuatro intensivas semanas, en temas de (1) Matemáticas y Métodos Cuantitativos (2) Econometría (3) Microeconomía (4) Macroeconomía, desde un enfoque tanto teórico como práctico.

Para obtener un cupo en el curso, bastó con registrar mi prueba Saber Pro en un enlace que facilitó el Banco, la competencia 'Análisis Económico' es la única que se toma en consideración. Lo sencillo del proceso, sumado a lo enriquecedor que es (académica y personalmente), son grandes incentivos para esforzarnos y dar lo mejor de nosotros en esta prueba, un poco de dedicación puede desencadenar en una gran experiencia de vida, que los dejará con amigos en todo el país, relaciones con el Banco y sus investigadores, y un mejor entendimiento de la economía»

Carlos Valdés - egresado de Economía 2015

VISITA DE PARES ACADÉMICOS

Los doctores Carlos Alberto Montes Salazar y Benjamín Enrique Polo García, pares académicos delegados por el Ministerio de Educación Nacional, visitaron la Universidad el pasado 27 y 28 de agosto del 2015 con motivos de la visita de evaluación externa de la Carrera de Contaduría Pública. Durante su visita los doctores Montes y Polo se entrevistaron con los responsables de la dirección universitaria, el cuerpo directivo de la Facultad, los responsables

del proceso de autoevaluación, el comité de carrera, con estudiantes, egresados, empleadores y visitaron las instalaciones de nuestro campus universitario. El informe verbal de los pares fue altamente satisfactorio y seguimos a la espera de la notificación formal por parte del Consejo Nacional de Acreditación, CNA. La directora de la carrera agradece a toda la comunidad académica por su colaboración y compromiso decidido.



EL PROGRAMA DE ADMINISTRACIÓN DE EMPRESAS, comprometido por una ciudad limpia.



El domingo 23 de agosto de 2015, el programa de Administración de Empresas de la Facultad de Ciencias Económicas y Administrativas de la Javeriana Cali, estuvo presente en la Jornada de Limpieza y Revitalización del Río Pance, organizada por la Asociación Casa de la Cultura Ambiental de Pance y la comunidad organizada del corregimiento.

En la jornada se recorrieron aproximadamente 18 kilómetros del Río, desde su desembocadura con el Río Jamundí hasta Pueblito Pance, y algunos senderos ecológicos distribuidos en 9 tramos a revitalizar.

En esta jornada participaron alrededor de

450 personas, quienes en total recogieron cerca de 500 costales de la basura que se encuentra en las zonas aledañas al afluente. En la jornada se divisó un gran apoyo de docentes y estudiantes del Sena, la Universidad del Valle y la Universidad Icesi.

“Consideramos la actividad realizada como una magnífica labor para revitalizar el cauce que abastece de agua a la Pontificia Universidad Javeriana Cali; e invitamos a la Comunidad Universitaria a extender ese apoyo al Río, participando con mayor frecuencia en esta grata labor, o adoptando un tramo del Río”, indicó Luis Felipe Zapata Upegui, director de la Carrera Administración de Empresas.

TIP

A partir de la fecha, cualquier solicitud, consulta o trámite deberá venir con el número de tu código. El correo o la carta que no venga con este ítem, no será tramitado o se devolverá. Si no sabes cuál es tu código, ingresa a la página web de la U, al enlace 'estudiantes', enlace 'seguimiento' a tus procesos de formación y botón 'portal del estudiante.'